

Módulos de Sistema de Préstamos



Finsoftek Inc. cuenta con 2 software avanzados para el manejo de operaciones crediticias. Presterativa el cual es un software para la administración de ahorros, préstamos e inventarios. PresTentPro el cual es un software para el manejo de préstamos e inventarios. Ambos sistemas cuentan con más de 60 módulos los cuales exceden más de 600 funciones. A continuación presentamos un resumen de los módulos de estos sistemas.

Dashboard (Tablero) inicial con accesos directos a los módulos y funciones de uso más frecuente. Además acceso a videos de entrenamientos. Organizados para que rápidamente le saque provecho al sistema.



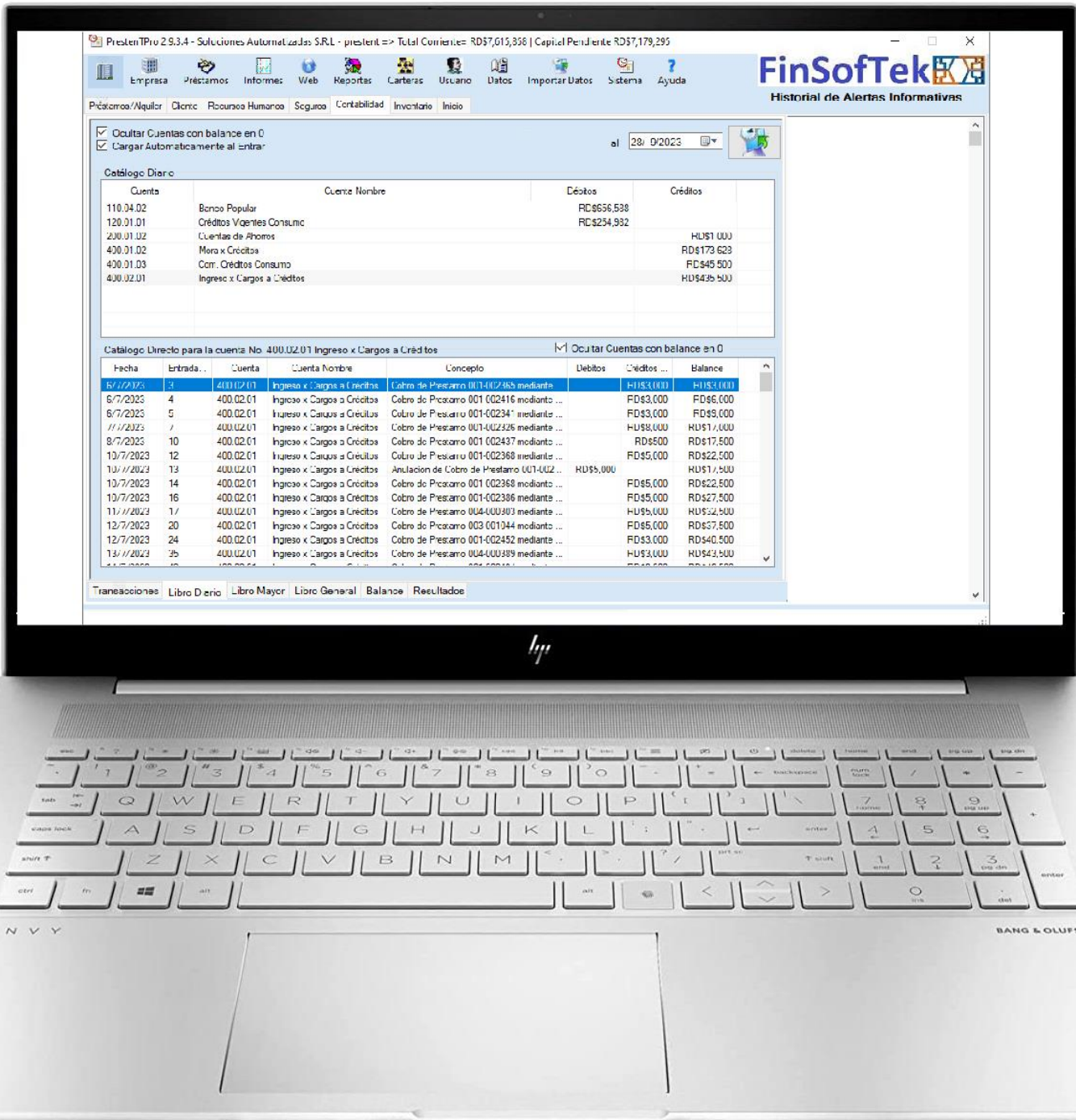

Módulo de Contabilidad Extensa. Incluye Prede-terminadamente catálogos de cuenta de libro diario, libro mayor, libro general, estado de balances, y estados de resultados, y está conectado directamente con las formas de cobros y desembolsos de los préstamos.

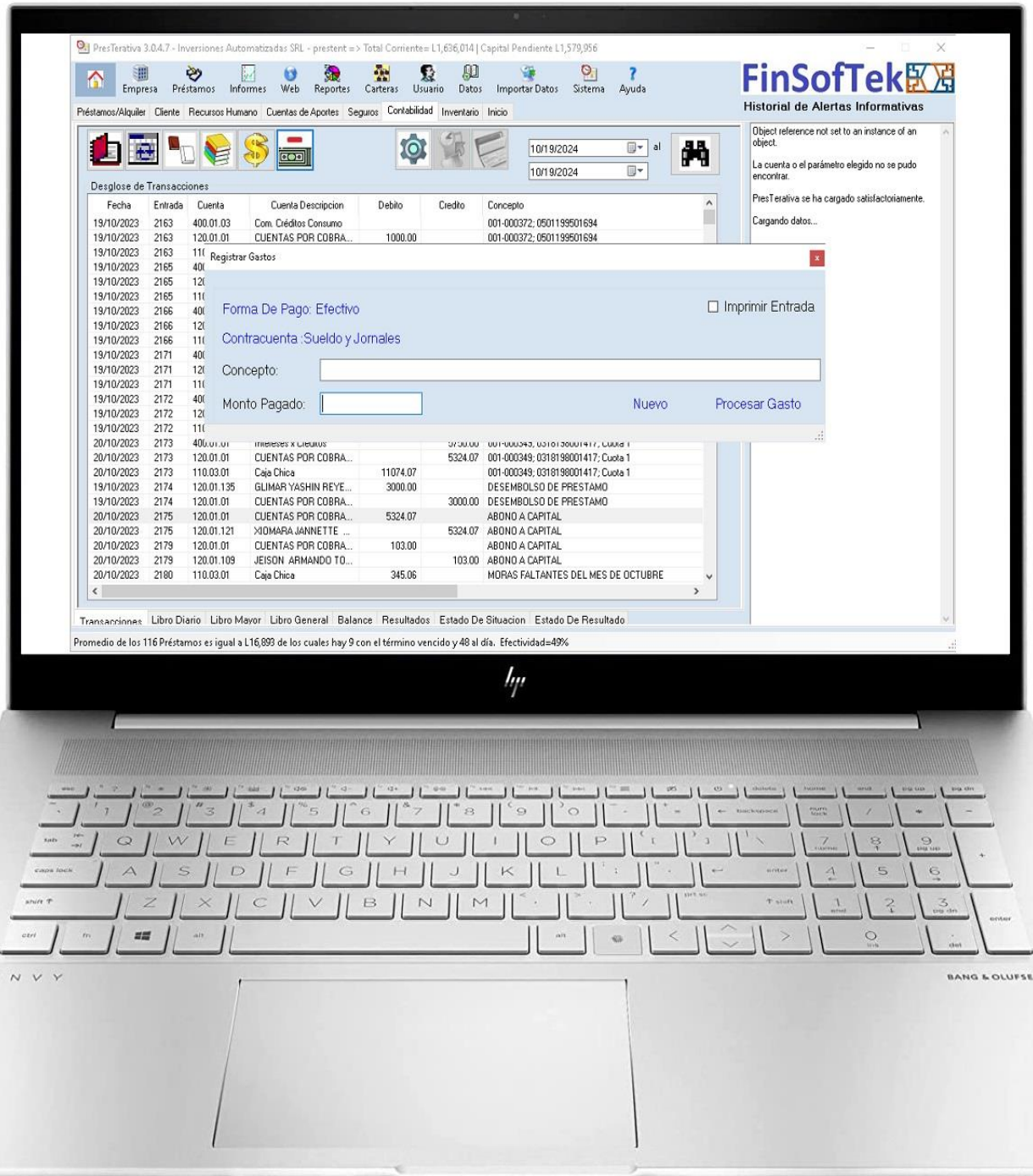

Módulo para registrar gastos en la Contabilidad. Para acceder lo hacemos desde el módulo de Contabilidad en el menú botón de la línea roja con el icono de Billeto le damos clic.

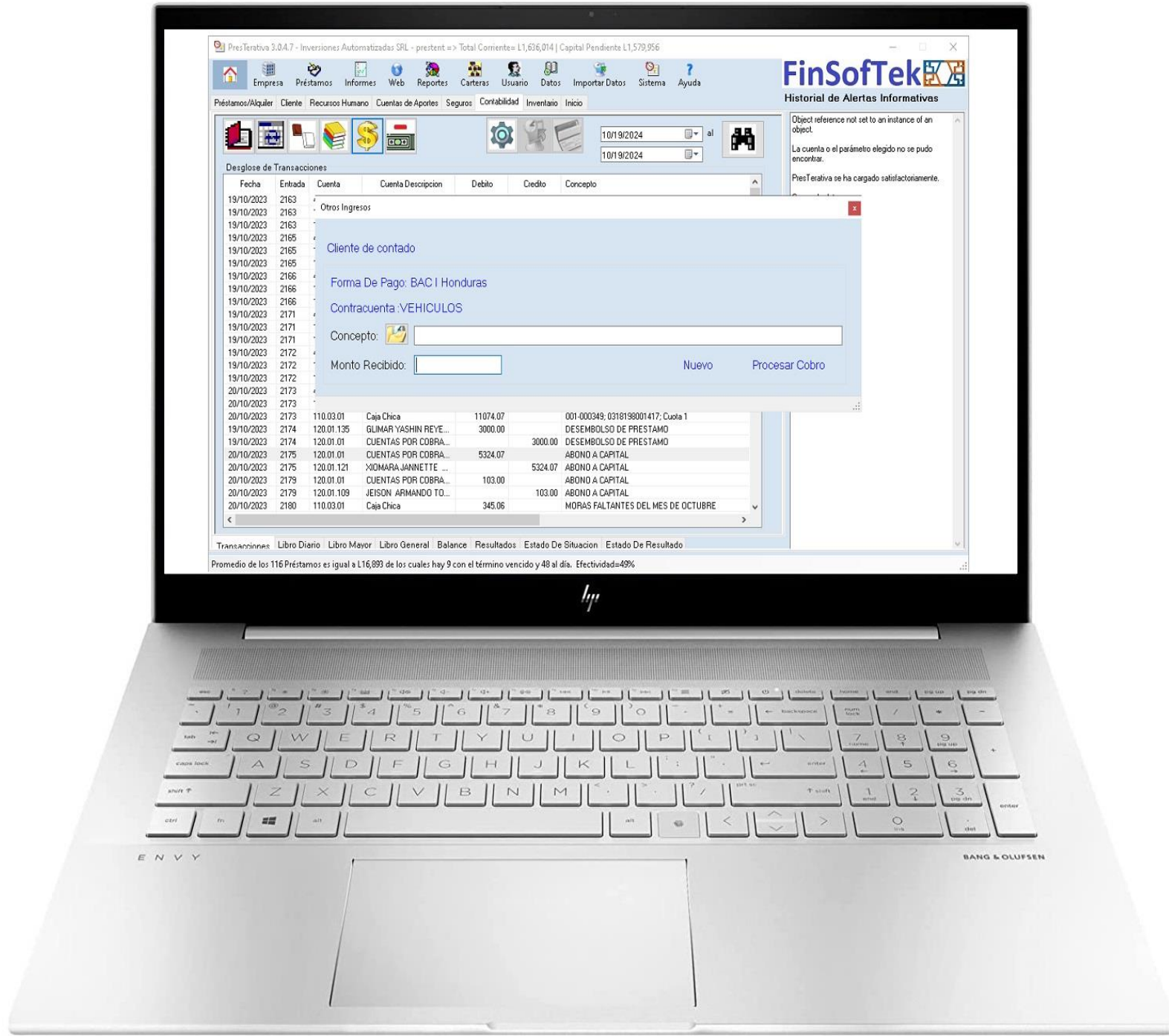

Módulo otros ingresos.
Para acceder lo hacemos desde el módulo de Contabilidad en el menú se visualizara el botón con el icono de moneda le damos clic.

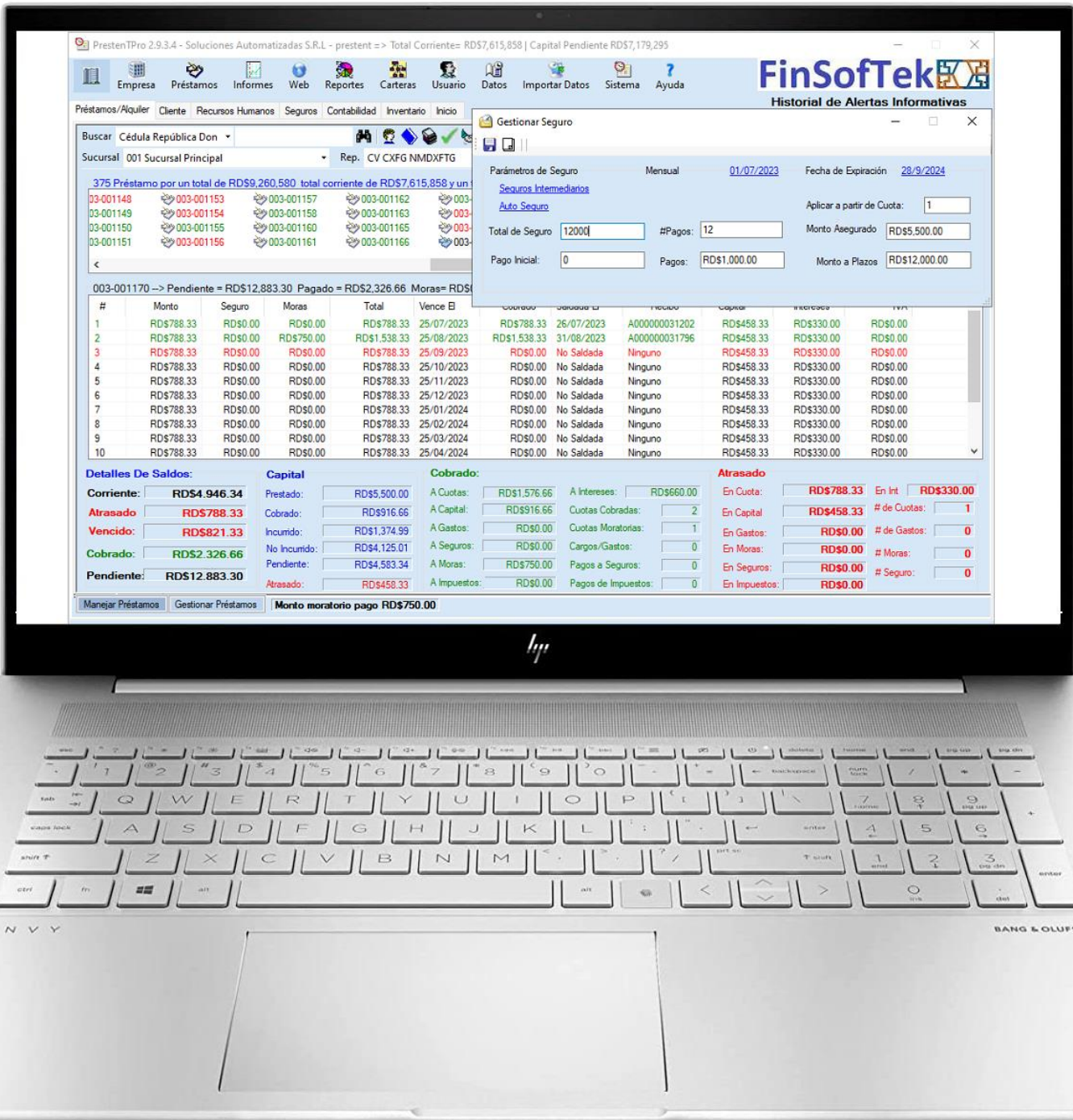

Módulo de Seguros:
Permite agregar múltiples seguros, múltiples agencias, asignados directamente a los préstamos.



Módulo para gestión de préstamos. El cual se puede elegir distintos parámetros método de pago, frecuencia de préstamos, tipos de monedas y un sin número de otros parámetros que le ofrecen a los usuarios mucha flexibilidad y características para la gestión de préstamos.



Módulo para definir los tipos de cobros y desembolsos incluyendo los bancos, efectivo, refinanciamiento. Dependiendo lo que necesite, el sistema prepara automáticamente los 6 bancos más conocidos de los países que están en nuestro mercado. Con ese módulo se puede elegir en la pantalla si el cobro fue efectivo, transferencia bancaria de modo que cuando el sistema haga un desglose de cobros, se los cuadre por banco o por otra forma de cobro. También se relaciona directamente el tipo de cobro a una cuenta bancaria mediante la contabilidad.

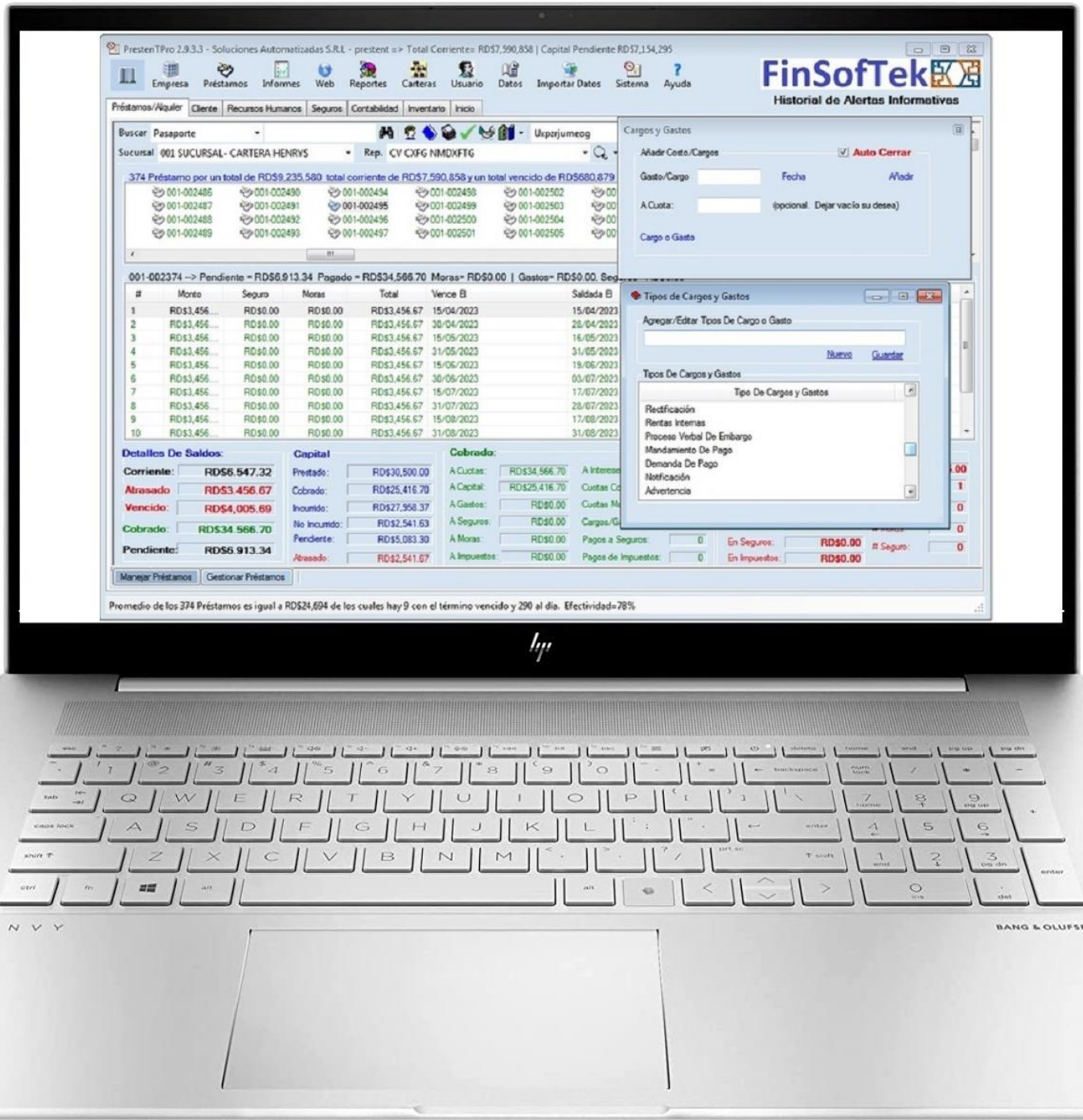

Módulo para definir y manejar cargos y costos. Para acceder a este módulo lo hacemos desde el menú empresa, tipos de cargos. Con este agregamos definimos y agregamos cargos a los préstamos, o mercancías agregadas al inventario. También se pueden agregar costos de cierre



Módulo para programar facturas SAR/IVA o comprobante Fiscales: para este módulo podemos acceder desde el menú empresa comprobantes fiscales. Desde ahí podemos programar facturas con comprobantes de consumidor o comprobantes fiscales. Una vez se programen, se pueden asignar en el perfil del cliente/socio el tipo de factura correspondiente.

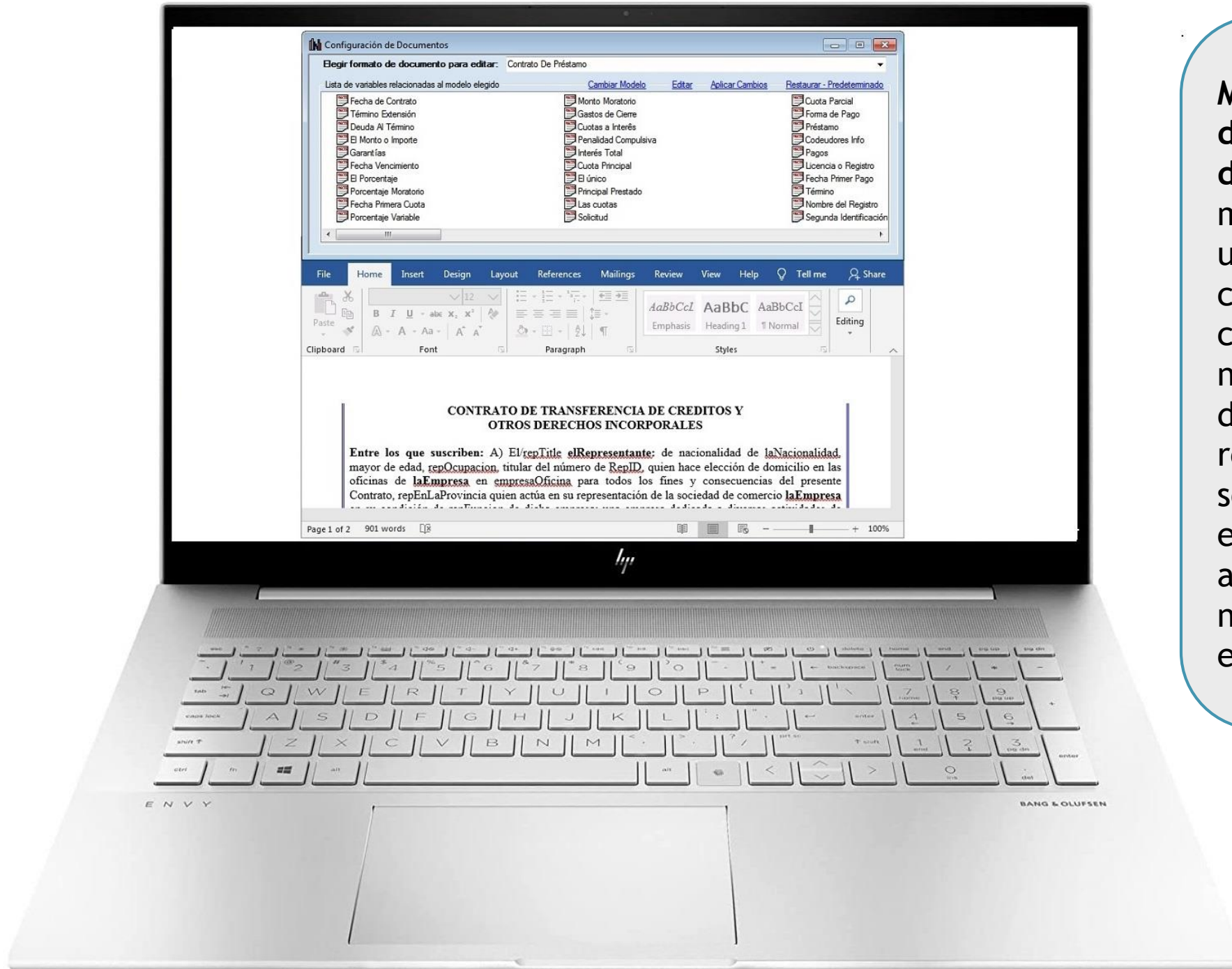

Módulo para el manejo de modelos de documentos: Este módulo le permite a los usuarios cambiar el contenido de los contratos de préstamos, notificaciones u otros documentos de cobros y reasignar variables según sea necesario para su empresa. Para poder acceder a este módulo nos vamos a le menú empresa, documentos.

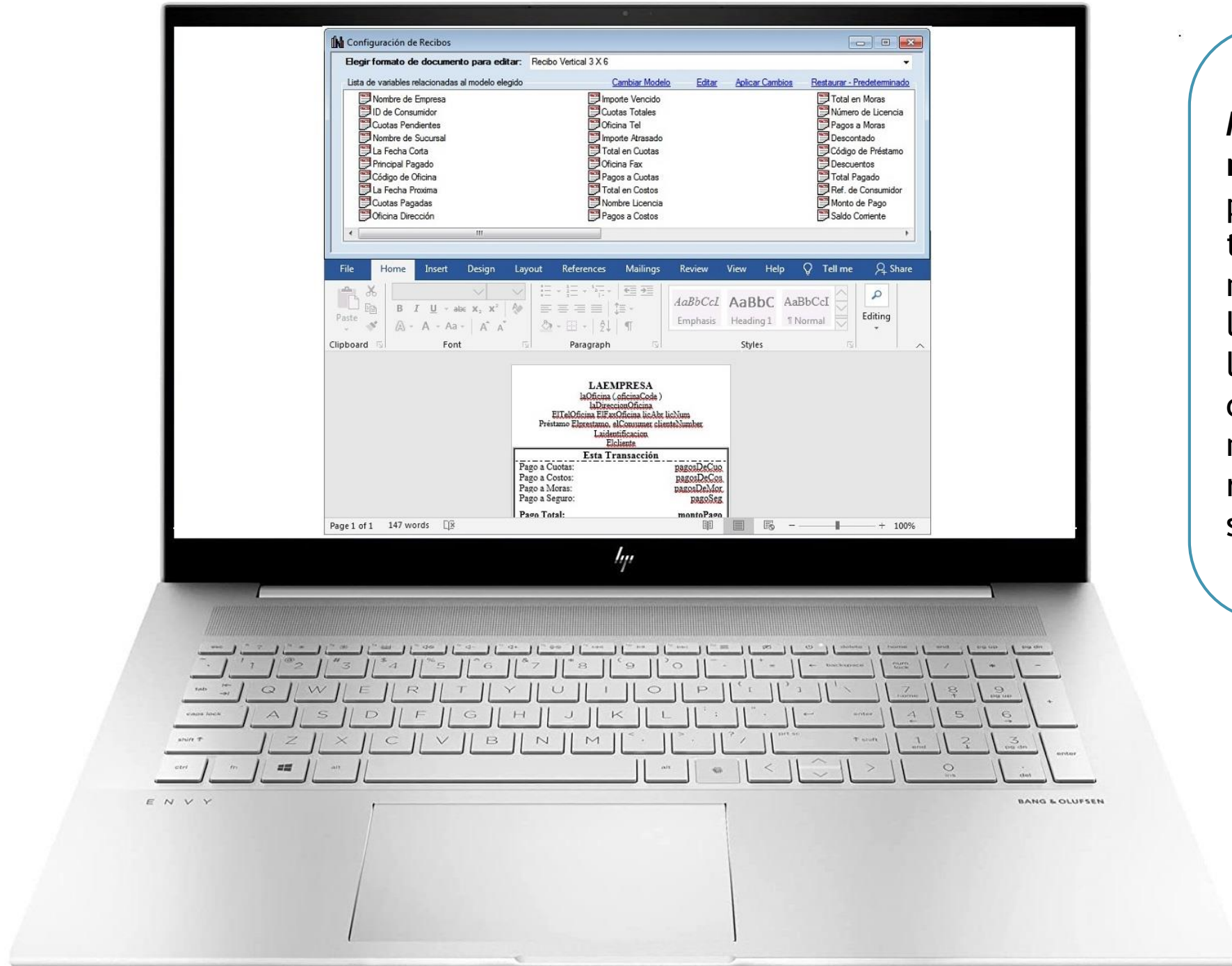

Módulo para modificación modelo de recibos: Le permite a los usuarios un total control de los modelos de recibos el cual le permite asignar logo de la Empresa, también cambiar contenido al modelo de recibo y reasignar variables según sea necesario.

PrestenTPro 2.9.3.3 - Soluciones Automatizadas S.R.L. - presten => Total Corriente= RD\$7,591,376 | Capital Pendiente RD\$7,154,295

FinSoftTek

Historial de Alertas Informativas

Préstamos/Aquiler Cliente Recursos Humanos Seguros Contabilidad Inventario Inicio

Buscar Pasaporte

Sucursal 001 SUCURSAL- CARTERA HENRYS Rep. C

374 Préstamo por un total de RD\$9,235,580 total corriente d

001-002431 001-002435 001-002442
001-002432 001-002438 001-002443
001-002433 001-002439 001-002444
001-002434 001-002441 001-002447

001-002466 -> Pendiente = RD\$31,110.03 Pagado = RD\$1

#	Monto	Seguro	Moras	T
1	RD\$3,456.67	RD\$0.00	RD\$0.00	RD\$
2	RD\$3,456.67	RD\$0.00	RD\$0.00	RD\$
3	RD\$3,456.67	RD\$0.00	RD\$0.00	RD\$
4	RD\$3,456.67	RD\$0.00	RD\$0.00	RD\$
5	RD\$3,456.67	RD\$0.00	RD\$0.00	RD\$
6	RD\$3,456.67	RD\$0.00	RD\$0.00	RD\$
7	RD\$3,456.67	RD\$0.00	RD\$0.00	RD\$
8	RD\$3,456.67	RD\$0.00	RD\$0.00	RD\$
9	RD\$3,456.67	RD\$0.00	RD\$0.00	RD\$
10	RD\$3,456.67	RD\$0.00	RD\$0.00	RD\$

Detalles De Saldos:

Corriente: RD\$24,338.99
Atrasado: RD\$3,456.67
Vencido: RD\$4,005.67
Cobrado: RD\$10,370.01
Pendiente: RD\$31,110.03

Capital

Prestado: RD\$3
Cobrado: RD\$1
Incurido: RD\$1
No Incurido: RD\$2
Pendiente: RD\$2
Atrasado: RD\$3

Manejar Préstamos Gestionar Préstamos

La operación se ha completado satisfactoriamente.

Manejar Solicitudes

4137 solicitudes por un total de RD\$600,700.00

Formulario de Solicitudes Someter Solicitud

Solicitud	Importe	Fecha	Estado
AS00013177	RD\$0.00	8 de septiembre del año 2023	Implementada
AS00013180	RD\$0.00	8 de septiembre del año 2023	Implementada
AS00013183	RD\$0.00	8 de septiembre del año 2023	Implementada
AS00013186	RD\$0.00	8 de septiembre del año 2023	Implementada
AS00013189	RD\$0.00	8 de septiembre del año 2023	Implementada

Recargar y Buscar Solicitudes

Elegir Estado: Todas En Fechas Fecha Desde Fecha Hasta

Información de Cliente

Tipo de Préstamo: Personal
CARMEN Ewigjtd
MWO-G5JT-L14G
EMPLEADA PUBLICA

Datos de Referencias

Obtvmf
Tipo de referencia:
Asunto: HERMANO
celular 1728-3061-74850

Qskcmf
Tipo de referencia:
Asunto: PRIMO
celular 6374-1526-30417celular 6374-1526-30417

Datos Laborales

CPNA

3 solicitudes por un total de RD\$0.00

Solicitud	Importe	Fecha	Estado
AS00008928	RD\$0.00	8 de abril del año 2022	Implementada
AS00011168	RD\$0.00	4 de enero del año 2023	Implementada
AS00013180	RD\$0.00	8 de septiembre del año 2023	Implementada

Módulo para el manejo de solicitudes de tal forma el acreedor usuario pueda ingresar agregar al sistema y luego pueda ser depurada y aprobada según esté definido las opciones del acreedor.



Módulo para el manejo de límite de Crédito:
Este módulo le permite al usuario limitar la cantidad máxima de crédito que se le puede otorgar a un deudor específico. Se puede acceder desde el menú préstamo, límite de crédito.



Módulo Limite de Cobro por Empleado:

Este módulo limita el total que se puede cobrar a un préstamo por cada empleado por día, se accede desde el menú empresa, Limitar cobro a Empleado.

PrestenTPro 2.9.3.3 - Soluciones Automatizadas S.R.L. - presten => Total Corriente: RD\$7,591,376 | Capital Pendiente RD\$7,154,295

FinSoftTek

Historial de Alertas Informativas

Prestamos/Aquiler Cliente Recursos Humanos Seguros Contabilidad

Buscar Pasaporte

Sucursal: 001 SUCURSAL- CARTERA UNO Rep.: CV CXFG NMDXFTG

374 Préstamo por un total de RD\$9,235,580 total corriente de RD\$7,591,376 y un total vencido de RD\$1,644,204

001-002405 001-002413 001-002417 001-002422 001-002423 001-002424 001-002428 001-002432 001-002438 001-002442 001-002443 001-002444 001-002445 001-002418 001-002424 001-002429 001-002433 001-002439 001-002441 001-002447 001-002412 001-002416 001-002420 001-002430 001-002434 001-002441 001-002447 001-002412

001-002432 --> Pendiente = RD\$69,966.73 Pagado = RD\$16,833.35 Moras = RD\$0.00 Gastos = RD\$6,000.00 Seguros = RD\$0.00

#	Monto	Seguro	Moras	Total	Vence El	Saldado El	Recibo	Capital	Intereses	IVA
1	RD\$3,366.67	RD\$0.00	RD\$0.00	RD\$3,366.67	27/06/2023	26/06/2023	A000000030402	RD\$2,104.17	RD\$1,262.50	RD\$0.00
2	RD\$3,366.67	RD\$0.00	RD\$0.00	RD\$3,366.67	12/07/2023	12/07/2023	A000000030695	RD\$2,104.17	RD\$1,262.50	RD\$0.00
3	RD\$3,366.67	RD\$0.00	RD\$0.00	RD\$3,366.67	26/07/2023	26/07/2023	A000000031012	RD\$2,104.17	RD\$1,262.50	RD\$0.00
4	RD\$3,366.67	RD\$0.00	RD\$0.00	RD\$3,366.67	12/08/2023	11/08/2023	A000000031308	RD\$2,104.17	RD\$1,262.50	RD\$0.00
5	RD\$3,366.67	RD\$0.00	RD\$0.00	RD\$3,366.67	27/08/2023	25/08/2023	A000000031583	RD\$2,104.17	RD\$1,262.50	RD\$0.00
6	RD\$3,366.67	RD\$0.00	RD\$0.00	RD\$3,366.67	12/09/2023	No Saldada	Ninguno	RD\$2,104.17	RD\$1,262.50	RD\$0.00
7	RD\$3,366.67	RD\$0.00	RD\$0.00	RD\$3,366.67	27/09/2023	No Saldada	Ninguno	RD\$2,104.17	RD\$1,262.50	RD\$0.00
8	RD\$3,366.67	RD\$0.00	RD\$0.00	RD\$3,366.67	12/10/2023	No Saldada	Ninguno	RD\$2,104.17	RD\$1,262.50	RD\$0.00
9	RD\$3,366.67	RD\$0.00	RD\$0.00	RD\$3,366.67	27/10/2023	No Saldada	Ninguno	RD\$2,104.17	RD\$1,262.50	RD\$0.00
10	RD\$3,366.67	RD\$0.00	RD\$0.00	RD\$3,366.67	12/11/2023	No Saldada	Ninguno	RD\$2,104.17	RD\$1,262.50	RD\$0.00

Detalles De Saldos:

Corriente: RD\$48,251.65

Atrasado: RD\$9,366.67

Vencido: RD\$10,376.67

Cobrado: RD\$16,833.35

Pendiente: RD\$69,966.65

Capital

Prestado: RD\$50,500.00

Cobrado: RD\$10,520.85

Incurrido: RD\$12,624.94

No Incurrido: RD\$37,875.06

Pendiente: RD\$39,979.15

Atrasado: RD\$2,104.17

Cobrado:

A Cuotas: RD\$16,833.35

A Capital: RD\$10,520.85

A Gastos: RD\$0.00

A Seguros: RD\$0.00

A Moras: RD\$0.00

A Impuestos: RD\$0.00

A Intereses: RD\$6,312.50

Cuotas Cobradas: 5

Cuotas Moratorias: 0

Cargos/Gastos: 0

Pagos a Seguros: 0

Pagos de Impuestos: 0

Atrasado

En Cuota: RD\$3,366.67

En Capital: RD\$2,104.17

En Gastos: RD\$6,000.00

En Seguros: RD\$0.00

En Impuestos: RD\$0.00

En Int: RD\$1,262.50

de Cuotas: 1

de Gastos: 2

Moras: 0

Seguro: 0

Manejar Préstamos Gestionar Préstamos

Promedio de los 374 Préstamos es igual a RD\$24,694 de los cuales hay 9 con el término vencido y 290 al día. Efectividad: 78%

Módulo para definición y manejo de Carteras:
Utilizado para que el acreedor pueda agrupar o trabajar los préstamos en categoría de carteras. Se puede crear rutas de informe por carteras y distintos tipos de informe por carteras. Este módulo se puede acceder desde el menú carteras. Ahí se puede agregar, renombrar, y borrar carteras.

PrestenTPro 2.9.3.3 - Soluciones Automatizadas S.R.L. - present => Total Corriente= RD\$7,591,376 | Capital Pendiente RD\$7,154,295

FinSofTek

Historial de Alertas Informativas

Importar Datos

- De Pagos (Nóminas)
- De Nómina Por ID
- De Empleados
- De Clientes
 - Clientes Excel
 - Importar Clientes
- De Préstamos
- De Cuotas
- De Moras
- De Costos o Cargos
- De Seguros
- De Cuentas de Aportes
- De Transacciones de Aportes
- De Pagos Por Desglose
- De Garantías

cliente 1102 (Casillas con ? son opcionales)

Tipo ID: Cédula

ID Número: Ninguno Comprobante

Nombres: Cartera/Ruta? Cartera Predeterminada

Apellidos: Alias/Apodo? DeLaCiudad

Ocupación: País de Nac. República Dominicana

Información Laboral y de Ingresos ?

Empresa / Forma de Ingreso	Ingreso	Estado

Direcciones: ? (La dirección residencial es preferida para gestionar contratos) ?

Tipo	Dirección

Contactos Telefónicos: ?

Nombre	Tipo	Número	Ext

Correos Digitales: ?

Email

Referencias: ?

Referente	Tipo

Ningún cliente fue seleccionado.

Módulo para la automatización de Importación de Datos para los perfiles de Clientes: El cual se puede acceder desde el menú importar Datos. De Clientes consta de dos opciones. La primera es llenar una plantilla de Excel, y la segunda opción es para importar los datos que ya están agregados en esa plantilla de Excel según las reglas establecidas en el mismo Excel.



Módulo para la importación de Cobros automatizados: que se puede acceder desde el menú importar datos de pagos o de nominas externas por ID. Esas opciones le permiten al usuario importar los pagos de múltiples clientes a la misma vez desde una plantilla proporcionada de Excel.

PrestenTPro 2.9.3.2 - Soluciones Automatizadas S.R.L - prestent => Total Corrientes= RD\$5,689,873 | Capital Pendiente RD\$4,219,082

FinSoftTek

Historial de Alertas Informativas

Prestatos/Aquiler Cliente Recursos Humanos Seguros Contabilidad Inventario Inicio

Buscar Nombres

Sucursal 001 Sucursal Principal Rep. CV CXFG NMDXFTG

001-002459 001-002466 001-002471 001-002479 001-002480 001-002467 001-002474 001-002481 001-002463 001-002468 001-002475 001-002482 001-002464 001-002470 001-002478

001-002463 -> Pendiente = RD\$53,427.57 Pagado = RD\$7,632.51 Moras = RD\$0.00 | Gastos = RD\$0.00, Seguros = RD\$0.00

#	Monto	Seguro	Moras	Total	Vence El	Cobrado	Salda El	Recibo	Capital	Intereses
1	RD\$2,544.17	RD\$0.00	RD\$0.00	RD\$2,544.17	30/07/2023	RD\$2,544.17	28/07/2023	A000000031055	RD\$1,479.17	RD\$1,065.00
2	RD\$2,544.17	RD\$0.00	RD\$0.00	RD\$2,544.17	15/08/2023	RD\$2,544.17	18/08/2023	A000000031486	RD\$1,479.17	RD\$1,065.00
3	RD\$2,544.17	RD\$0.00	RD\$0.00	RD\$2,544.17	31/08/2023	RD\$2,544.17	30/08/2023	A000000031684	RD\$1,479.17	RD\$1,065.00
4	RD\$2,544.17	RD\$0.00	RD\$0.00	RD\$2,544.17	15/09/2023	RD\$0.00	No Salda	Ninguno	RD\$1,479.17	RD\$1,065.00
5	RD\$2,544.17	RD\$0.00	RD\$0.00	RD\$2,544.17	30/09/2023	RD\$0.00	No Salda	Ninguno	RD\$1,479.17	RD\$1,065.00
6	RD\$2,544.17	RD\$0.00	RD\$0.00	RD\$2,544.17	15/10/2023	RD\$0.00	No Salda	Ninguno	RD\$1,479.17	RD\$1,065.00
7	RD\$2,544.17	RD\$0.00	RD\$0.00	RD\$2,544.17	31/10/2023	RD\$0.00	No Salda	Ninguno	RD\$1,479.17	RD\$1,065.00
8	RD\$2,544.17	RD\$0.00	RD\$0.00	RD\$2,544.17	15/11/2023	RD\$0.00	No Salda	Ninguno	RD\$1,479.17	RD\$1,065.00
9	RD\$2,544.17	RD\$0.00	RD\$0.00	RD\$2,544.17	30/11/2023	RD\$0.00	No Salda	Ninguno	RD\$1,479.17	RD\$1,065.00
10	RD\$2,544.17	RD\$0.00	RD\$0.00	RD\$2,544.17	15/12/2023	RD\$0.00	No Salda	Ninguno	RD\$1,479.17	RD\$1,065.00

Detalles De Saldos:

Corriente: RD\$32,056.49 Prestado: RD\$35,500.00 A Cuotas: RD\$7,632.51 A Intereses: RD\$3,195.00 En Cuota: RD\$0.00 En Int: RD\$0.00

Atrasado: RD\$0.00 Cobrado: RD\$4,437.51 A Capital: RD\$4,437.51 Cuotas Cobradas: 3 En Capital: RD\$0.00 # de Cuotas: 0

Vencido: RD\$994.00 Incumplido: RD\$4,437.51 A Gastos: RD\$0.00 Cuotas Moratorias: 0 En Gastos: RD\$0.00 # de Gastos: 0

Cobrado: RD\$7,632.51 No Incumplido: RD\$31,062.49 A Seguros: RD\$0.00 Cargos/Gastos: 0 En Seguros: RD\$0.00 # Moras: 0

Pendiente: RD\$53,427.57 Pendiente: RD\$31,062.49 A Moras: RD\$0.00 Pagos a Seguros: 0 En Pendiente: RD\$0.00 # Seguro: 0

Atrasado: RD\$0.00 A Impuestos: RD\$0.00 Pagos a Impuestos: 0 En Impuestos: RD\$0.00

Manejar Préstamos Gestionar Préstamos

Promedio de los 203 Préstamos es igual a RD\$29,534 de los cuales hay 60 con el término vencido y 112 al día. Efectividad=55%

Módulo para la Navegación y Búsqueda de Préstamos: en el panel de manejar préstamos en pantalla al manejar préstamos el cual incluye múltiples funciones para cargar los préstamos, múltiples parámetros de búsqueda en el panel de navegación de préstamos.

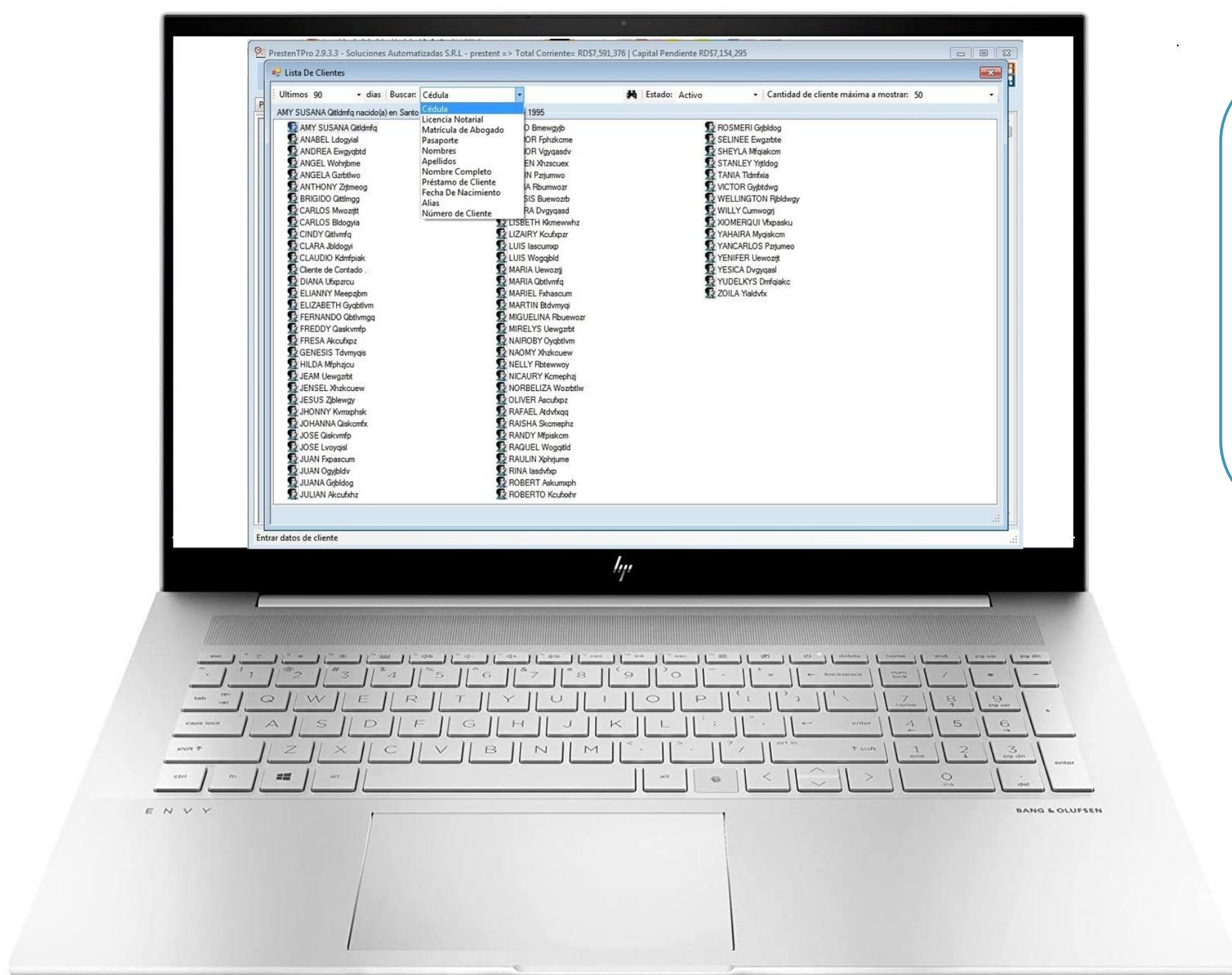

Módulo para Múltiple Método de Búsqueda: en el perfil del cliente y en la pantalla de navegación de los clientes/socios que le permite múltiples parámetros de búsqueda para encontrar los clientes/socios.



Módulo Sucursales:
Este módulo permite agregar y desactivar sucursales según sea necesario, podemos acceder a este módulo desde el menú empresa, sucursales.

PrestenTPro 2.9.3.3 - Soluciones Automatizadas S.R.L - present => Total Corriente= RD\$7,591,376 | Capital Pendiente RD\$7,154,295

FinSoftTek
Historial de Alertas Informativas

Préstamos/Aquiler Cliente Recursos Humanos Seguros Contabilidad Inventario Inicio

Buscar: Pasaporte

Sucursal: 001 SUCURSAL- CARTERA HENRYS Rep.

374 Préstamo por un total de RD\$9,235,580 total corriente

#	Monto	Seguro	Moras	R
1	RD\$2,000.00	RD\$0.00	RD\$10.00	R
2	RD\$2,000.00	RD\$0.00	RD\$0.00	R
3	RD\$2,000.00	RD\$0.00	RD\$0.00	R
4	RD\$2,000.00	RD\$0.00	RD\$0.00	R
5	RD\$2,000.00	RD\$0.00	RD\$0.00	R
6	RD\$2,000.00	RD\$0.00	RD\$0.00	R
7	RD\$2,000.00	RD\$0.00	RD\$0.00	R
8	RD\$2,000.00	RD\$0.00	RD\$0.00	R
9	RD\$2,000.00	RD\$0.00	RD\$0.00	R
10	RD\$2,000.00	RD\$0.00	RD\$0.00	R

001-002443 -> Pendiente = RD\$70,000.00 Pagado = RD\$

Detalles De Saldos:

Corriente:	Capital
RD\$51,266.67	Prestado: RD\$
Atrasado: RD\$0.00	Cobrado: RD\$
Vencido: RD\$1,266.67	Incumplido: RD\$
Cobrado: RD\$4,010.00	No Incumplido: RD\$
Pendiente: RD\$70,000.00	Pendiente: RD\$50,000.00
	Atrasado: RD\$0.00
	A Impuestos: RD\$0.00

Manejar Préstamos Gestionar Préstamos Monto moratorio pago RD\$10.00

Promedio de los 374 Préstamos es igual a RD\$24,694 de los cuales hay 9 con el término vencido y 290 al día. Efectividad=78%

**Módulo de Autoriza-
ciones:** En este módulo
se permite asignar
funciones específicas a
cada empleado. A este
módulo podemos
acceder por medio del
menú empresa
Autorizaciones.

PrestenTPro 2.9.3.3 - Soluciones Automatizadas S.R.L. - prestant => Total Corriente= RD\$7,591,376 | Capital Pendiente RD\$7,154,295

FinSoftTek

Historial de Alertas Informativas

Préstamos/Aquiler Cliente Recursos Humanos

Buscar Pasaporte

Sucursal 001 SUCURSAL- CARTERA HENRYS

374 Préstamo por un total de RD\$9,235,580

001-002431 001-002435 001-002432 001-002438 001-002433 001-002439 001-002434 001-002441

001-002443 -> Pendiente = RD\$70,000.00

#	Monto	Seguro	Mt
1	RD\$2,000.00	RD\$0.00	
2	RD\$2,000.00	RD\$0.00	
3	RD\$2,000.00	RD\$0.00	
4	RD\$2,000.00	RD\$0.00	
5	RD\$2,000.00	RD\$0.00	
6	RD\$2,000.00	RD\$0.00	
7	RD\$2,000.00	RD\$0.00	
8	RD\$2,000.00	RD\$0.00	
9	RD\$2,000.00	RD\$0.00	
10	RD\$2,000.00	RD\$0.00	

Detalles De Saldos:

Corriente: RD\$51,266.67

Atrasado: RD\$0.00

Vencido: RD\$1,266.67

Cobrado: RD\$4,010.00

Pendiente: RD\$70,000.00

Capital

Prestado: RD\$50,000.00

Cobrado: RD\$0.00

Incurido: RD\$0.00

No Incurido: RD\$50,000.00

Pendiente: RD\$50,000.00

Atrasado: RD\$0.00

Cobrado:

A Cuotas: RD\$4,000.00

A Capital: RD\$0.00

A Gastos: RD\$0.00

A Seguros: RD\$0.00

A Moras: RD\$10.00

A Impuestos: RD\$0.00

Atrasado:

En Cuota: RD\$0.00

En Capital: RD\$0.00

En Gastos: RD\$0.00

En Seguros: RD\$0.00

En Impuestos: RD\$0.00

En Int: RD\$0.00

de Cuotas: 0

de Gastos: 0

Moras: 0

Seguro: 0

Manejar Préstamos Gestionar Préstamos Monto moratorio pago RD\$10.00

Promedio de los 374 Préstamos es igual a RD\$24,694 de los cuales hay 9 con el término vencido y 290 al día. Efectividad=78%

Módulo Cambio de Monedas: permite programar múltiples monedas y lo puede hacer desde menú empresa Cambio de Monedas.

FinSoftek
Historial de Alertas Informativas

Prestitos/Aquiler Cliente Recursos Humanos Seguros Contabilidad Inventario Inicio

Buscar: Pasaporte

Sucursal: 001 SUCURSAL- CARTERA HENRYS Rep. C

374 Préstamo por un total de RD\$9,235,580. total corriente de

#	Monto	Seguro	Moras	Tc
1	RD\$2,000.00	RD\$0.00	RD\$10.00	RD\$
2	RD\$2,000.00	RD\$0.00	RD\$0.00	RD\$
3	RD\$2,000.00	RD\$0.00	RD\$0.00	RD\$
4	RD\$2,000.00	RD\$0.00	RD\$0.00	RD\$
5	RD\$2,000.00	RD\$0.00	RD\$0.00	RD\$
6	RD\$2,000.00	RD\$0.00	RD\$0.00	RD\$
7	RD\$2,000.00	RD\$0.00	RD\$0.00	RD\$
8	RD\$2,000.00	RD\$0.00	RD\$0.00	RD\$
9	RD\$2,000.00	RD\$0.00	RD\$0.00	RD\$
10	RD\$2,000.00	RD\$0.00	RD\$0.00	RD\$

001-002443 -> Pendiente = RD\$70,000.00 Pagado = RD\$4,010.00

Detalles De Saldos:

Corriente:	Atrasado:	Vencido:	Cobrado:	Pendiente:
RD\$51,266.67	RD\$0.00	RD\$1,266.67	RD\$4,010.00	RD\$70,000.00

Capital

Prestado:	Cobrado:	Incumplido:	No Incumplido:	Pendiente:	Atrasado:
RD\$50,000.00	RD\$0.00	RD\$0.00	RD\$0.00	RD\$50,000.00	RD\$0.00

Encargados

1) Elegir Sucursal para asignar encargados de firmar contratos

Encargados Autorizados para firmar contratos de préstamos

2) Empleados (Una vez seleccione la sucursal, arrastre el nombre del empleado deseado a la casilla "Encargados Autorizados...")

CV CXFG NMDXFTG Emp umwoz Ape r4d Nolan

DFGJDFGYJGFJK TRHJRHJHJDF GFHJHJH CBXZPCBV SCBC

Emp ewgryq Ape b67m NDFTHS CGNGFHJDF VNDF

Emp komep Ape h4t NHJDFTHS GYJGHMFCTHS XCBX

Manejar Préstamos Gestionar Préstamos Monto moratorio pago RD\$10.00

Promedio de los 374 Préstamos es igual a RD\$24,694 de los cuales hay 9 con el término vencido y 290 al día. Efectividad=78%

Módulo de Encargados:
Permite programar en el sistema el personal encargado de firmar documentos de Préstamos u otro tipo de Documentos. Podemos acceder este módulo desde el menú sistema, Empresa, Encargados.

PrestenTPro 2.9.3.4 - Soluciones Automatizadas S.R.L. - prestent => Total Corriente= RD\$7,615,858 | Capital Pendiente RD\$7,179,295

FinSoftTek

Empresas | Préstamos | Informes | Web | Reportes

Préstamos/Aquiler | Cliente | Recursos Humanos | Seguros | Contabilidad

Buscar: Cédula Republica Don

Sucursal: 001 Sucursal Principal

375 Préstamos por un total de RD\$9,260,580 total corriente de

003-001148 003-001153 003-001157 003-001159
 003-001149 003-001154 003-001158 003-001160
 003-001150 003-001155 003-001161 003-001162
 003-001151 003-001156 003-001161 003-001162

003-001172 -> Pendiente = RD\$41,550.00 Pagado = RD\$8,910.00

#	Monto	Seguro	Moras	Total
1	RD\$1,827.50	RD\$0.00	RD\$400.00	RD\$2,227.50
2	RD\$1,827.50	RD\$0.00	RD\$400.00	RD\$2,227.50
3	RD\$1,827.50	RD\$0.00	RD\$400.00	RD\$2,227.50
4	RD\$1,827.50	RD\$0.00	RD\$400.00	RD\$2,227.50
5	RD\$1,827.50	RD\$0.00	RD\$400.00	RD\$2,227.50
6	RD\$1,827.50	RD\$0.00	RD\$400.00	RD\$2,227.50
7	RD\$1,827.50	RD\$0.00	RD\$400.00	RD\$2,227.50
8	RD\$1,827.50	RD\$0.00	RD\$400.00	RD\$2,227.50
9	RD\$1,827.50	RD\$0.00	RD\$400.00	RD\$2,227.50
10	RD\$1,827.50	RD\$0.00	RD\$400.00	RD\$2,227.50

Detalles De Saldos:

Corriente: RD\$22,678.00
 Atrasado: RD\$1,827.50
 Vencido: RD\$2,490.50
 Cobrado: RD\$8,910.00
 Pendiente: RD\$41,550.00

Capital

Prestado: RD\$25
 Cobrado: RD\$4
 Incumplido: RD\$5
 No Incumplido: RD\$20
 Pendiente: RD\$21
 Atrasado: RD\$1

Manejar Préstamos | Gestionar Préstamos | Monto moratorio pago

Refinanciar el Préstamo 003-001172 endeudado por CAMILO Yjldvgy

Capital Agregado: RD\$50,000.00 Descuentos Moratorios: Descuentos De Intereses: CP

Parámetros 28/09/2023 28/10/2023 **Parámetros Moratorios**

Amortizado Calcular Monto Préstamo: RD\$72,678.00
 Cantidad de Cuotas: 24 Monto Prestado: RD\$73,178.00
 Interés Mensual: 6.0000 Meses: 24
 Costos de Trámite: RD\$500.00 RD\$ Mensuales: RD\$5,830.75
 Seguros: Total a Pagar: RD\$139,938.01

24 cuotas por un total de RD\$139,938.00

Cuota	Pago	Vence El:	Capital	Intereses	IVA
1	RD\$5,830.75	sábado 28 de octubre, 2023	RD\$1,440.07	RD\$4,390.68	RD\$0.00
2	RD\$5,830.75	martes 28 de noviembre, 2023	RD\$1,526.47	RD\$4,304.28	RD\$0.00
3	RD\$5,830.75	jueves 28 de diciembre, 2023	RD\$1,618.06	RD\$4,212.69	RD\$0.00
4	RD\$5,830.75	domingo 28 de enero, 2024	RD\$1,715.15	RD\$4,115.60	RD\$0.00
5	RD\$5,830.75	miércoles 28 de febrero, 2024	RD\$1,818.05	RD\$4,012.70	RD\$0.00

Garantías de: CAMILO Yjldvgy Cédula J02R-J6LW-0251

#	Garantía	Condición	Valor/Unidad	Total

Garantías de Co-Deudor

#	Garantía	Condición	Valor/Unidad	Total

Módulo de Renegociación (Reestructuración) y Refinanciamiento (Renovación): Este módulo permite reestructurar o refinanciar préstamos según sea necesario y acordado con el cliente/socio.



Módulo de Definición y manejo de Múltiples Cargos/Costos que se le pueden asignar a los préstamos según sea necesario.



Módulo de Usuarios:
Este permite asignar usuarios a los empleados y restringir el uso al sistema, podemos acceder desde el menú del sistema Usuario.



Módulo para definir y manejar los Datos de Perfil de Cliente/ Socios: en este módulo se puede agregar toda la información necesaria de cliente/socio según sea necesario para el manejo de préstamos y cuentas.

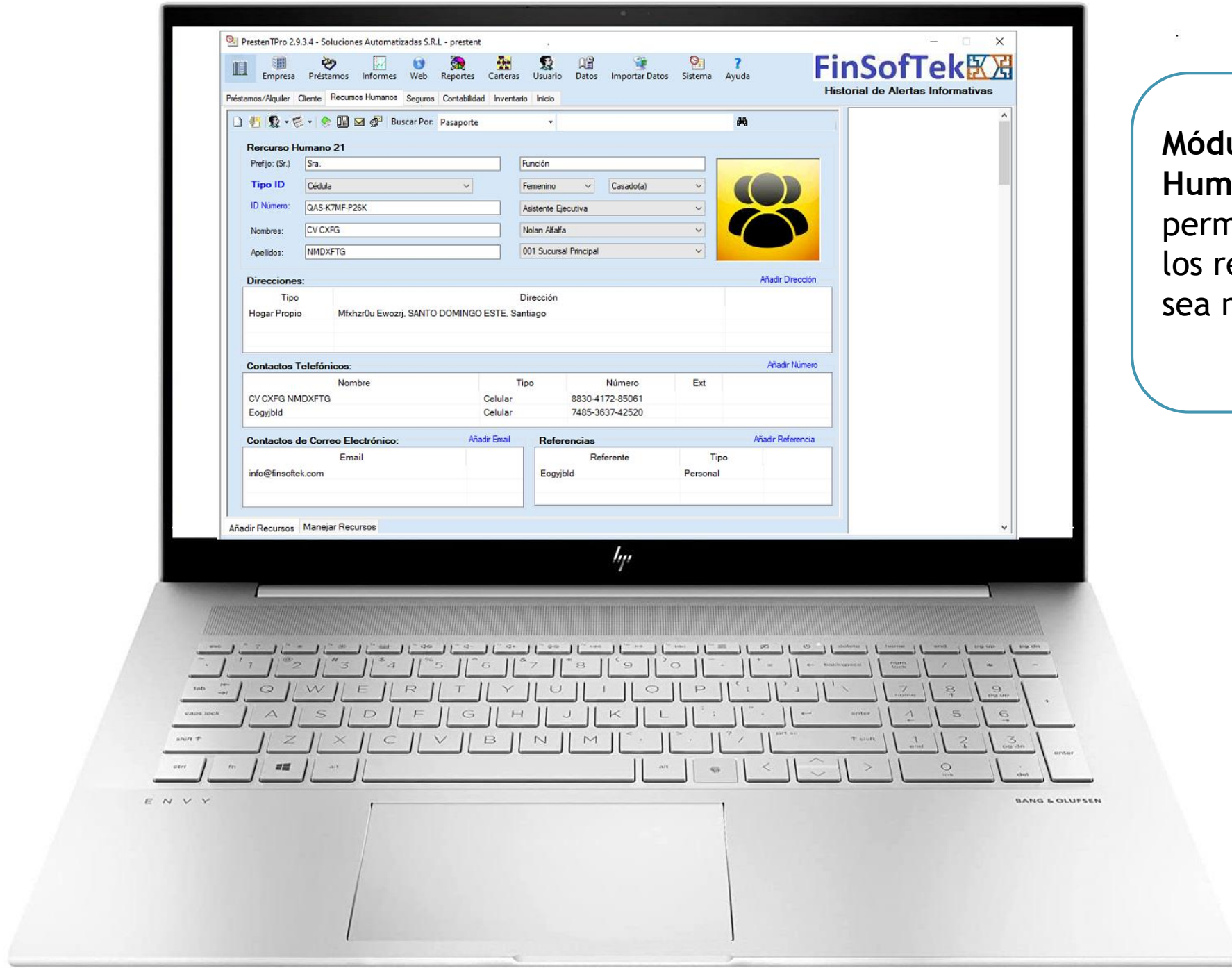

Módulo de Recursos Humanos: este módulo permite registrar y manejar los recursos humanos según sea necesario.

PrestenTPro 2.9.3.4 - Soluciones Automatizadas S.R.L - prestant

FinSofTek

Historial de Alertas Informativas

Préstamos/Aquiler Cliente Recursos Humanos Seguros Contabilidad Inventario Inicio

Desembolso: Scotiabank Trans#: YTFD8E56HJYTIU6J

Cliente: ARIBERQUI Zxcuewoz ID Principal: SKC-M1PH-Z30T

Modo: Nuevo Sucursal: 001 Sucursal Principal Emp kcmep Ape hzj0t

Tipo: Personal Encgdo: Nolan Alfalfa CVNCDFGH VNDFGT

Doc: Contrato De Préstamo Reprte: SCBDTRHF THXCVBXD CVNCDFGH VNDFGT

Préstamo 001-002524

Monto Emitido: RD\$20,000.00 Monto Contrato: RD\$20,000.00 Calcular CP

Cuotas: 36 Meses: 36 26/09/2023

% Interés/Mes: 5% IVA Seguros: 26/10/2023

Costos de Cierre: RD\$0.00 Total a Pagar: RD\$43,512.84 Ver Garantías

RD\$ Mensuales Amortizado Pesos RD\$

Parámetros Moratorios

Meses de Gracia Moratoria: 0

Días de Gracia Moratoria por cuota: 3

% de incumplimiento Moratorio Mensual: 10%

Monto Moratorio Estimado por Mes: RD\$120.87

Estimado por Cuota Moratoria: RD\$120.87

36 cuotas por un total de RD\$43,512.84

Cuota	Pago	Vence El:	Capital	Intereses	IVA
1	RD\$1,208.69	jueves 26 de octubre, 2023	RD\$208.69	RD\$1,000.00	RD\$20.87
2	RD\$1,208.69	domingo 26 de noviembre, 2023	RD\$219.12	RD\$989.57	RD\$21.91
3	RD\$1,208.69	martes 26 de diciembre, 2023	RD\$230.08	RD\$978.61	RD\$23.01
4	RD\$1,208.69	viernes 26 de enero, 2024	RD\$241.58	RD\$967.11	RD\$24.16
5	RD\$1,208.69	lunes 26 de febrero, 2024	RD\$253.66	RD\$955.03	RD\$25.37
6	RD\$1,208.69	martes 26 de marzo, 2024	RD\$266.35	RD\$942.34	RD\$26.64
7	RD\$1,208.69	viernes 26 de abril, 2024	RD\$279.66	RD\$929.03	RD\$27.97
8	RD\$1,208.69	domingo 26 de mayo, 2024	RD\$293.65	RD\$915.04	RD\$29.37
9	RD\$1,208.69	miércoles 26 de junio, 2024	RD\$308.33	RD\$900.36	RD\$30.83
10	RD\$1,208.69	viernes 26 de julio, 2024	RD\$323.75	RD\$884.94	RD\$32.38
11	RD\$1,208.69	lunes 26 de agosto, 2024	RD\$339.93	RD\$868.76	RD\$33.99
12	RD\$1,208.69	jueves 26 de septiembre, 2024	RD\$356.93	RD\$851.76	RD\$35.69
13	RD\$1,208.69	sábado 26 de octubre, 2024	RD\$374.78	RD\$833.91	RD\$37.48

Manejar Préstamos Gestionar Préstamos

Módulo para la gestión de Préstamos: en la cual se puede elegir distintos parámetros, método de pago, frecuencia de préstamo, tipos de monedas y un sin número de otros parámetros que ofrecen al usuario en flexibilidad y características para la gestión de préstamos

PrestenTPro 2.9.3.2 - Soluciones Automatizadas S.R.L. - present => Total Corriente= RD\$5,689,873 | Capital Pendiente RD\$4,219,062

FinSofTek

Empresas | Préstamos | Informes | Web | Reportes | Carteras | Usuario | Datos | Importar Datos | Sistema | Ayuda

Préstamos/Alquiler | Cliente | Recursos Humanos | Seguros | Contabilidad | Inventario | Inicio

Buscar: Nombres | Sucursal: 001 Sucursal Principal | Rep.: CV CXFG NMDXFTG | Uxprjumeog | RDS

203 Préstamo por un total de RD\$5,995,480, total corriente de RD\$5,689,873 y un total vencido de RD\$2,423,459

#	Monto	Seguro	Moras	Total	Vence El	Cobrado	Saldada El
1	RD\$1,625.00	RD\$0.00	RD\$0.00	RD\$1,625.00	05/07/2023	RD\$1,625.00	06/07/2023
2	RD\$1,625.00	RD\$0.00	RD\$0.00	RD\$1,625.00	20/07/2023	RD\$1,625.00	01/08/2023
3	RD\$1,625.00	RD\$0.00	RD\$0.00	RD\$1,625.00	05/08/2023	RD\$1,625.00	07/08/2023
4	RD\$1,625.00	RD\$0.00	RD\$0.00	RD\$1,625.00	20/08/2023	RD\$1,625.00	24/08/2023
5	RD\$1,625.00	RD\$0.00	RD\$0.00	RD\$1,625.00	05/09/2023	RD\$1,625.00	07/09/2023
6	RD\$1,625.00	RD\$0.00	RD\$0.00	RD\$1,625.00	20/09/2023	RD\$0.00	No Saldada
7	RD\$1,625.00	RD\$0.00	RD\$0.00	RD\$1,625.00	05/10/2023	RD\$0.00	No Saldada
8	RD\$1,625.00	RD\$0.00	RD\$0.00	RD\$1,625.00	20/10/2023	RD\$0.00	No Saldada
9	RD\$1,625.00	RD\$0.00	RD\$0.00	RD\$1,625.00	05/11/2023	RD\$0.00	No Saldada
10	RD\$1,625.00	RD\$0.00	RD\$0.00	RD\$1,625.00	20/11/2023	RD\$0.00	No Saldada

001-002438 --> Pendiente = RD\$8,125.00 | Pagado = RD\$8,125.00 | Moras = RD\$0.00 | Gastos = RD\$0.00 | Seguros = RD\$0.00

Detalles De Saldos:

Corriente:	Capital:	Cobrado:	Atrasado:
RD\$6,475.00	Prestado: RD\$12,500.00	A Cuotas: RD\$8,125.00	En Cuota: RD\$0.00
Atrasado: RD\$0.00	Cobrado: RD\$6,250.00	A Capital: RD\$6,250.00	En Capital: RD\$0.00
Vencido: RD\$225.00	Incumplido: RD\$6,250.00	A Gastos: RD\$0.00	En Gastos: RD\$0.00
Cobrado: RD\$8,125.00	No Incumplido: RD\$6,250.00	A Seguros: RD\$0.00	En Seguros: RD\$0.00
Pendiente: RD\$8,125.00	Atrasado: RD\$0.00	A Moras: RD\$0.00	En Moras: RD\$0.00
		A Impuestos: RD\$0.00	En Impuestos: RD\$0.00

Manejar Préstamos | Gestionar Préstamos

Promedio de los 203 Préstamos es igual a RD\$29,534 de los cuales hay 60 con el término vencido y 112 al día. Efectividad=55%

Módulo para definir tipo de Préstamos: ya sea para categorizarlo, manejarlos y filtrarlos según el tipo de préstamos. Podemos acceder este módulo desde el menú Empresa, opción, tipo de Préstamos o también podemos acceder desde el menú del panel de navegación de Préstamos en función de filtración.



Módulo de Elección de Gestión de Préstamos: el cual el software nos permite elegir la forma de gestionar los préstamos. Con este se puede programar modo de gestionar préstamos sin solicitudes, con la aprobación de una solicitud, con la aprobación del préstamos o con la aprobación de la solicitud y también el préstamo.



Módulo completo y extenso para el manejo de cobros de préstamos el cual incluye múltiples opciones de préstamos, múltiples opciones de saldo al capital extraordinario, saldar préstamo, acceso directo montos automatizados.

PrestenTPro 2.9.3.3 - Soluciones Automatizadas S.R.L - prestent => Total Corriente= RD\$7,591,376 | Capital Pendiente RD\$7,154,295

FinSoftTek

Historial de Alertas Informativas

Empresas Préstamos Informes Web Reportes Carteras Usuario Datos Importar Datos Sistema Ayuda

Préstamos/Aquiler Cliente Recursos

Buscar Pasaporte

Sucursal 001 SUCURSAL- CARTI

374 Préstamo por un total de

001-002405 001-002408 001-002411 001-002412

001-002432 --> Pendiente =

Morto S

2 RD\$3,366.67

3 RD\$3,366.67

4 RD\$3,366.67

5 RD\$3,366.67

6 RD\$3,366.67 RD\$0.00 RD\$0.00 RD\$3,366.67 12/09/2023

7 RD\$3,366.67 RD\$0.00 RD\$0.00 RD\$3,366.67 27/09/2023

8 RD\$3,366.67 RD\$0.00 RD\$0.00 RD\$3,366.67 12/10/2023

9 RD\$3,366.67 RD\$0.00 RD\$0.00 RD\$3,366.67 27/10/2023

10 RD\$3,366.67 RD\$0.00 RD\$0.00 RD\$3,366.67 12/11/2023

11 RD\$3,366.67 RD\$0.00 RD\$0.00 RD\$3,366.67 27/11/2023

Informe De Cuotas Vencidas

Seguimientos Pendientes

Seguimientos en Cartera

Informe de Cobros Potenciales

Informe de Cobros Detallados

un total vencido de RD\$683,928

001-002431 001-002435 001-002442 001-002432 001-002438 001-002443 001-002433 001-002439 001-002444 001-002434 001-002441 001-002447

RD\$0.00 | Gastos= RD\$6,000.00, Seguros= RD\$0.00

	Saldada El	Recibo	Capital	Intereses	IVA
023	12/07/2023	A000000030695	RD\$2,104.17	RD\$1,262.50	RD\$0.00
023	26/07/2023	A000000031012	RD\$2,104.17	RD\$1,262.50	RD\$0.00
023	11/08/2023	A000000031308	RD\$2,104.17	RD\$1,262.50	RD\$0.00
023	25/08/2023	A000000031583	RD\$2,104.17	RD\$1,262.50	RD\$0.00
	No Saldada	Ninguno	RD\$2,104.17	RD\$1,262.50	RD\$0.00
	No Saldada	Ninguno	RD\$2,104.17	RD\$1,262.50	RD\$0.00
	No Saldada	Ninguno	RD\$2,104.17	RD\$1,262.50	RD\$0.00
	No Saldada	Ninguno	RD\$2,104.17	RD\$1,262.50	RD\$0.00
	No Saldada	Ninguno	RD\$2,104.17	RD\$1,262.50	RD\$0.00
	No Saldada	Ninguno	RD\$2,104.17	RD\$1,262.50	RD\$0.00

Detalles De Saldos:

Corriente: RD\$48,251.65

Atrasado: RD\$9,366.67

Vencido: RD\$10,376.67

Cobrado: RD\$16,833.35

Pendiente: RD\$69,966.65

Capital

Prestado: RD\$50,500.00

Cobrado: RD\$10,520.85

Incumplido: RD\$12,624.94

No Incumplido: RD\$37,875.06

Pendiente: RD\$39,979.15

Atrasado: RD\$2,104.17

Cobrado:

A Cuotas: RD\$16,833.35

A Capital: RD\$10,520.85

A Gastos: RD\$0.00

A Seguros: RD\$0.00

A Moras: RD\$0.00

A Impuestos: RD\$0.00

A Intereses: RD\$6,312.50

Cuotas Cobradas: 5

Cuotas Moratorias: 0

Cargos/Gastos: 0

Pagos a Seguros: 0

Pagos de Impuestos: 0

Atrasado

En Cuota: RD\$3,366.67

En Capital: RD\$2,104.17

En Gastos: RD\$6,000.00

En Moras: RD\$0.00

En Seguros: RD\$0.00

En Impuestos: RD\$0.00

En Int: RD\$1,262.50

de Cuotas: 1

de Gastos: 2

Moras: 0

Seguro: 0

Guardando... Seguimientos WhatsApp 03-10-23927.html...

Módulo que incluye múltiples informes de cobros: que le permiten mejorar las operaciones de cobros en su negocio.



Módulo que le permite tener acceso a múltiples tipos de reportes el cual permite bastas maneras de análisis de los historiales de préstamos y recursos de préstamos.

PrestenTPro 2.9.3.3 - Soluciones Automatizadas S.R.L. - prestent => Total Corriente= RD\$7,591,376 | Capital Pendiente RD\$7,154,295

FinSofTek

Historial de Alertas Informativas

Préstamos/Aquiler Cliente Recursos Humanos Seguros Contabilidad Inventario Inicio

Buscar Pasaporte

Sucursal: 001 SUCURSAL- CARTERA UNO Rep: CV CXFG NMDXFTG

374 Préstamo por un total de RD\$9,235,580 total corriente de RD\$7,591,376 y un total vencido de RD\$683,928

#	Monto	Seguro	Moras	Total	Vence El	Salida El	Recibo	Capital	Intereses	IVA
2	RD\$3,366.67	RD\$0.00	RD\$0.00	RD\$3,366.67	12/07/2023	12/07/2023	A000000030695	RD\$2,104.17	RD\$1,262.50	RD\$0.00
3	RD\$3,366.67	RD\$0.00	RD\$0.00	RD\$3,366.67	27/07/2023	26/07/2023	A000000031012	RD\$2,104.17	RD\$1,262.50	RD\$0.00
4	RD\$3,366.67	RD\$0.00	RD\$0.00	RD\$3,366.67	12/08/2023	11/08/2023	A000000031308	RD\$2,104.17	RD\$1,262.50	RD\$0.00
5	RD\$3,366.67	RD\$0.00	RD\$0.00	RD\$3,366.67	27/08/2023	25/08/2023	A000000031583	RD\$2,104.17	RD\$1,262.50	RD\$0.00
6	RD\$3,366.67	RD\$0.00	RD\$0.00	RD\$3,366.67	12/09/2023	No Saldada	Ninguno	RD\$2,104.17	RD\$1,262.50	RD\$0.00
7	RD\$3,366.67	RD\$0.00	RD\$0.00	RD\$3,366.67	27/09/2023	No Saldada	Ninguno	RD\$2,104.17	RD\$1,262.50	RD\$0.00
8	RD\$3,366.67	RD\$0.00	RD\$0.00	RD\$3,366.67	12/10/2023	No Saldada	Ninguno	RD\$2,104.17	RD\$1,262.50	RD\$0.00
9	RD\$3,366.67	RD\$0.00	RD\$0.00	RD\$3,366.67	27/10/2023	No Saldada	Ninguno	RD\$2,104.17	RD\$1,262.50	RD\$0.00
10	RD\$3,366.67	RD\$0.00	RD\$0.00	RD\$3,366.67	12/11/2023	No Saldada	Ninguno	RD\$2,104.17	RD\$1,262.50	RD\$0.00
11	RD\$3,366.67	RD\$0.00	RD\$0.00	RD\$3,366.67	27/11/2023	No Saldada	Ninguno	RD\$2,104.17	RD\$1,262.50	RD\$0.00

001-002432 --> Pendiente = RD\$69,966.73 Pagado = RD\$16,833.35 Moras= RD\$0.00 | Gastos= RD\$6,000.00, Seguros= RD\$0.00

Detalles De Saldos:

Corriente: RD\$48,251.65

Atrasado: RD\$9,366.67

Vencido: RD\$10,376.67

Cobrado: RD\$16,833.35

Pendiente: RD\$69,966.65

Capital

Prestado: RD\$50,500.00

Cobrado: RD\$10,520.85

Incumido: RD\$12,624.94

No Incumido: RD\$37,875.06

Pendiente: RD\$39,979.15

Atrasado: RD\$2,104.17

Cobrado:

A Cuotas: RD\$16,833.35

A Capital: RD\$10,520.85

A Gastos: RD\$0.00

A Seguros: RD\$0.00

A Moras: RD\$0.00

A Impuestos: RD\$0.00

A Intereses: RD\$6,312.50

Cuotas Cobradas: 5

Cuotas Moratorias: 0

Cargos/Gastos: 0

Pagos a Seguros: 0

Pagos de Impuestos: 0

Atrasado

En Cuota: RD\$3,366.67

En Capital: RD\$2,104.17

En Gastos: RD\$6,000.00

En Moras: RD\$0.00

En Seguros: RD\$0.00

En Impuestos: RD\$0.00

En Int: RD\$1,262.50

de Cuotas: 1

de Gastos: 2

Moras: 0

Seguro: 0

Manejar Préstamos Gestionar Préstamos

El Proceso de Respaldo de la base de datos 'g092401585391' ha sido completado satisfactoriamente.

Módulo bien extenso para el manejo de préstamos el cual incluye el acceso directo con menú contextual a múltiples funciones y a múltiples módulos que permiten manejar cada detalle de préstamos.



Módulo para asignar préstamos de un oficial a otro o de un Encargado a otro según sea Necesario.

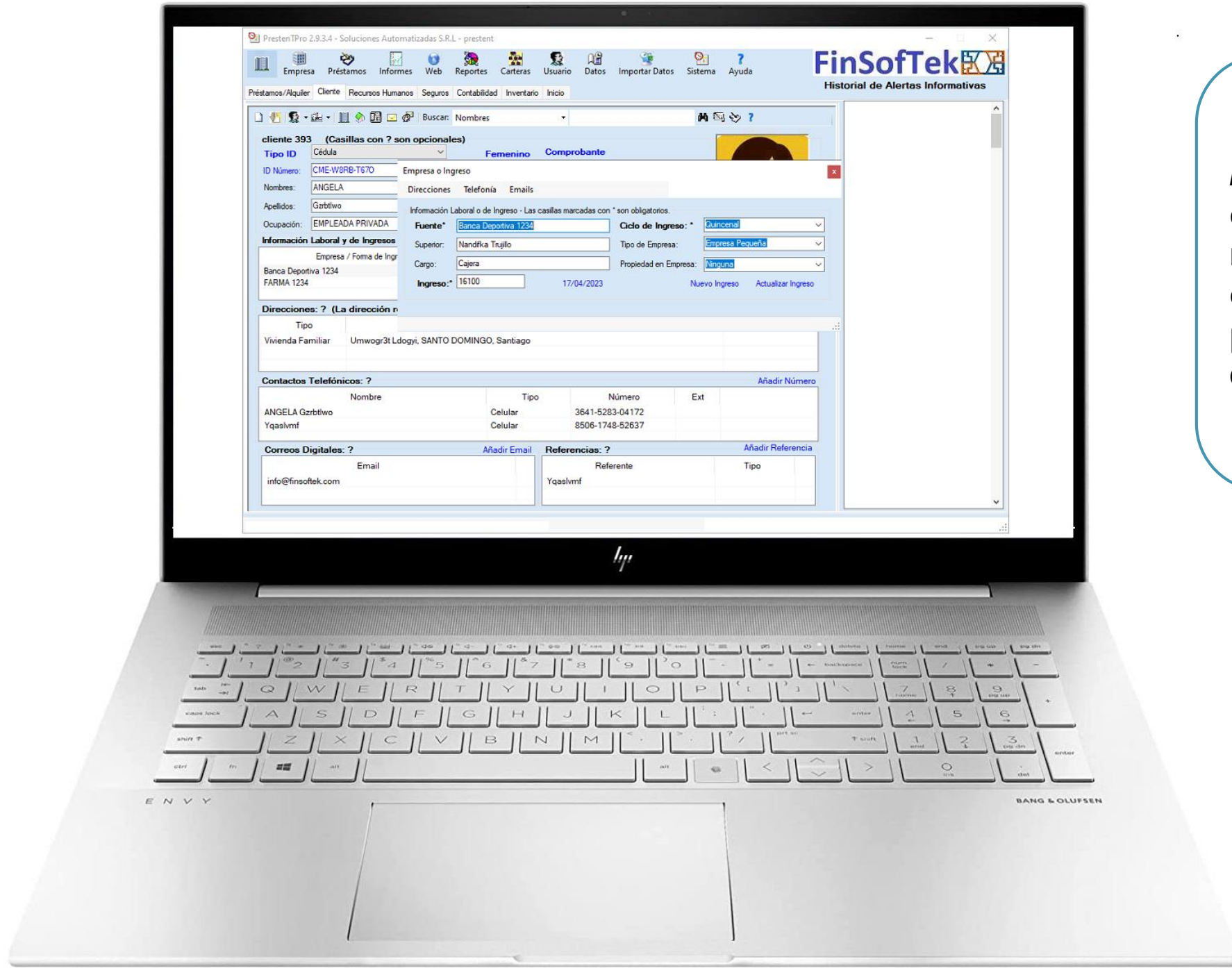

Módulo para en donde permite registrar las fuentes de ingresos: de los perfiles de los socios o Deudores.

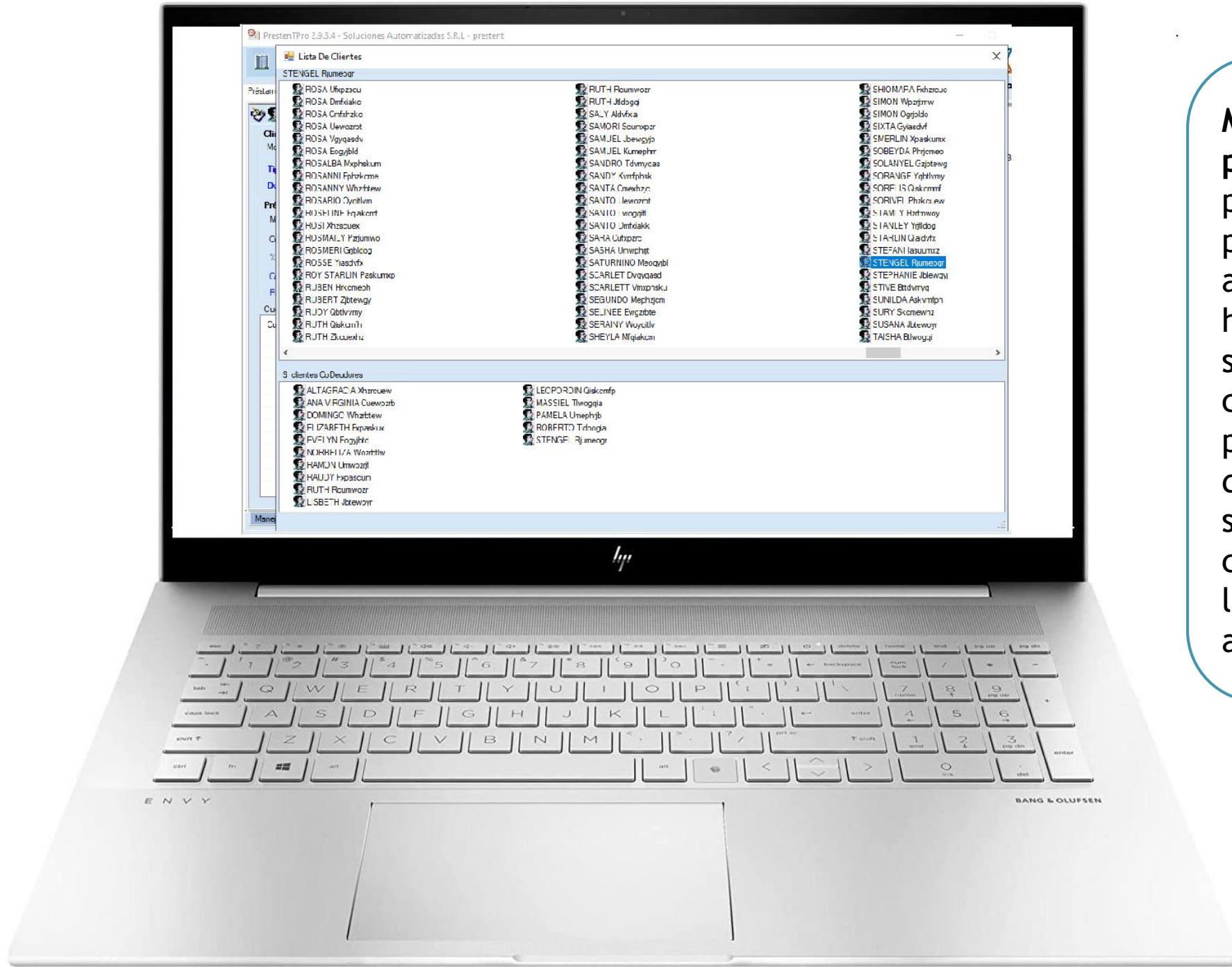

Módulo para gestionar préstamos grupales, por el cual el sistema permite que se le asigne a un préstamo hasta 1000 codeudores se puede acceder cuando se gestiona el préstamo en la parte de halar los codeudores se elige múltiples codeudores se cargan los codeudores se asignan a un grupo.

FinSoft
Historial de Alertas Informativas

Prestatarios/Aquiler Cliente Recursos Humanos Seguros Contabilidad Inventario Inicio

Buscar: Cédula a República Don

Sucursal: (001) Sucursal Principal Rep. C.V. C-X-G NMJX-IG

375 Préstamo por un total de RD\$3,260,500 total corriente de RD\$7,813,050 y un total vencido de RD\$560,070

03-001209	003-001213	003-001217	004-000279	004-000316	004-000344	004-000368	004-000380
03-001210	003-001214	003-001218	004-000295	004-000325	004-000345	004-000373	004-000383
03-001211	003-001215	003-001219	004-000299	004-000339	004-000348	004-000374	004-000384
03-001212	003-001216	003-001220	004-000307	004-000340	004-000365	004-000377	004-000385

004-000344 --> Pendiente = RD\$35,601.69 Pagado = RD\$24,358.35 Moras = RD\$0.00 | Gastos = RD\$4,000.00 Seguros = RD\$0.00

#	Monto	Seguro	Moras	Total	Vence B	Cobrado	Salda B	Recbo	Capital	Intereses
1	RD\$4,371.67	RD\$0.00	RD\$0.00	RD\$4,371.67	30/04/2023	RD\$4,371.67	03/05/2023	A000000029450	RD\$2,541.67	RD\$1,830.00
2	RD\$4,371.67	RD\$0.00	RD\$0.00	RD\$4,371.67	30/05/2023	RD\$4,371.67	31/06/2023	A000000030006	RD\$2,541.67	RD\$1,830.00
3	RD\$4,371.67	RD\$0.00	RD\$0.00	RD\$4,371.67	30/06/2023	RD\$4,371.67	30/06/2023	A000000030547	RD\$2,541.67	RD\$1,830.00
4	RD\$4,371.67	RD\$0.00	RD\$0.00	RD\$4,371.67	30/07/2023	RD\$4,371.67	31/07/2023	A000000031183	RD\$2,541.67	RD\$1,830.00
5	RD\$4,371.67	RD\$0.00	RD\$0.00	RD\$4,371.67	30/08/2023	RD\$4,371.67	31/08/2023	A000000031701	RD\$2,541.67	RD\$1,830.00
6	RD\$4,371.67	RD\$0.00	RD\$0.00	RD\$4,371.67	30/09/2023	RD\$0.00	No Salda B	Ninguno	RD\$2,541.67	RD\$1,830.00
7	RD\$4,371.67	RD\$0.00	RD\$0.00	RD\$4,371.67	30/10/2023	RD\$0.00	No Salda B	Ninguno	RD\$2,541.67	RD\$1,830.00
8	RD\$4,371.67	RD\$0.00	RD\$0.00	RD\$4,371.67	30/11/2023	RD\$0.00	No Salda B	Ninguno	RD\$2,541.67	RD\$1,830.00
9	RD\$4,371.67	RD\$0.00	RD\$0.00	RD\$4,371.67	30/12/2023	RD\$0.00	No Salda B	Ninguno	RD\$2,541.67	RD\$1,830.00
10	RD\$4,371.67	RD\$0.00	RD\$0.00	RD\$4,371.67	30/01/2024	RD\$0.00	No Salda B	Ninguno	RD\$2,541.67	RD\$1,830.00

Detalles De Saldo:

Comente: RD\$19,444.55

Atrasado: RD\$0.00

Vencido: RD\$1,652.60

Cobrado: RD\$24,358.35

Pendiente: RD\$34,601.65

Capital:

Presale: RD\$30,500.00

Cobrado: RD\$12,706.35

Recurido: RD\$12,706.35

No Incurido: RD\$17,791.65

Pendiente: RD\$17,791.65

Atrasado: RD\$0.00

Cobrado:

A Cuotas: RD\$21,050.35

A Capital: RD\$12,706.35

A Gastos: RD\$1,000.00

A Seguros: RD\$0.00

A Moras: RD\$1,500.00

A Impuestos: RD\$0.00

Atrasado:

En Cuota: RD\$0.00

En Capital: RD\$0.00

En Gastos: RD\$0.00

En Moras: RD\$0.00

En Seguros: RD\$0.00

En Impuestos: RD\$0.00

En Int: RD\$0.00

de Cuotas: 0

de Gastos: 0

Moras: 0

Seguros: 0

Manejar Préstamos Gestionar Préstamos Monto moratorio pago RD\$1,500.00

Módulo para respaldos y restauración de datos el cual es muy importante para asegurar los datos de los clientes/socios especialmente porque el sistema hace un respaldo de datos. El sistema sube automáticamente respaldos de datos a nuestros servidores para proteger a los usuarios en caso de robo, en caso de inundaciones, en caso de fuego o cualquier otro caso fortuito deje inaccesible los datos en el equipo del usuario.

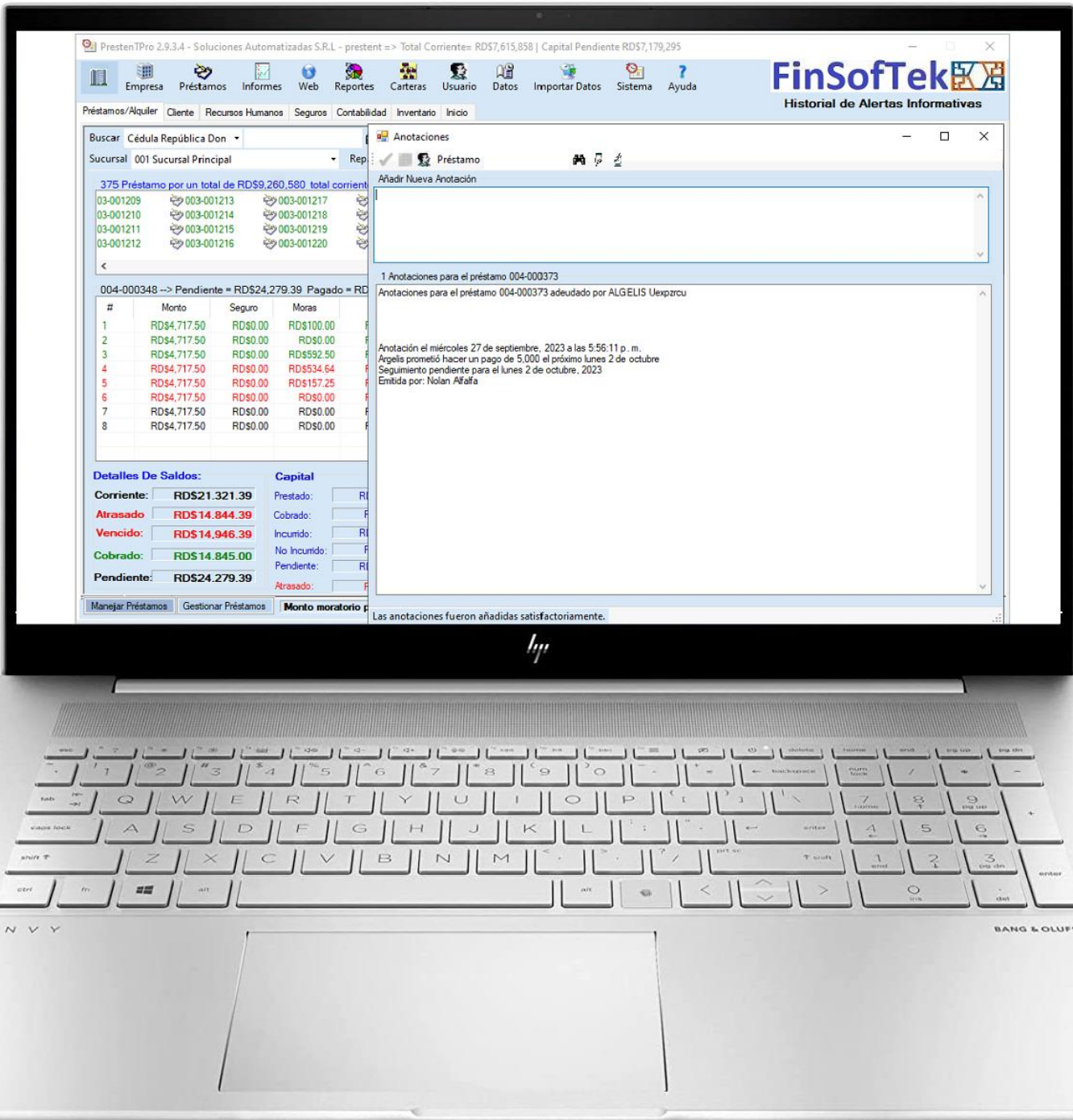

Módulo de anotaciones y seguimientos, por el cual el usuario puede hacer anotaciones regulares ya sea relacionadas con préstamos, solicitudes directamente con un cliente/socio. También permite asignarle fecha de seguimiento los cuales el sistema para enviar una relación de seguimiento al usuario y su encargado por email. A este módulo podemos acceder desde el botón a la izquierda del código del préstamo.

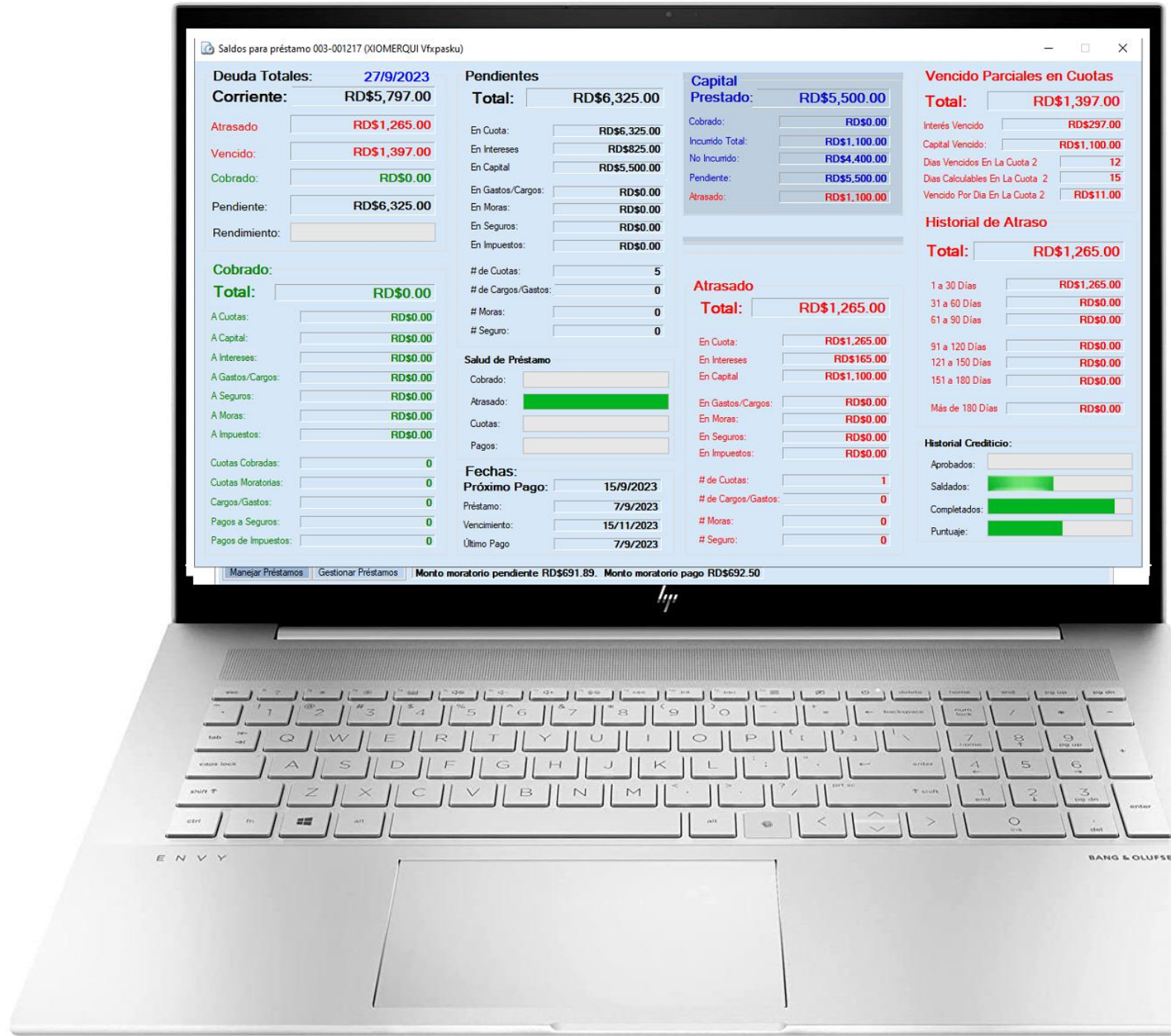

Módulo de Detalles de Saldos: el cual presenta una amplia variedad de datos del préstamo agrupado por secciones como: deuda corrientes, cobrado, saldo pendiente, capital atrasado, historial de pagos, por cada uno de esos renglones da detalles que le permiten al usuario manejar los préstamos de una forma eficiente y encontrar fácilmente datos detallados del estado de prestamos en ese modulo se puede cambiar la fecha de ser necesario, para que el cliente pueda tener datos del préstamo que no sea en la fecha corriente. Este módulo se puede acceder desde el menú contextual del préstamo, clic derecho *detalles de saldos*.

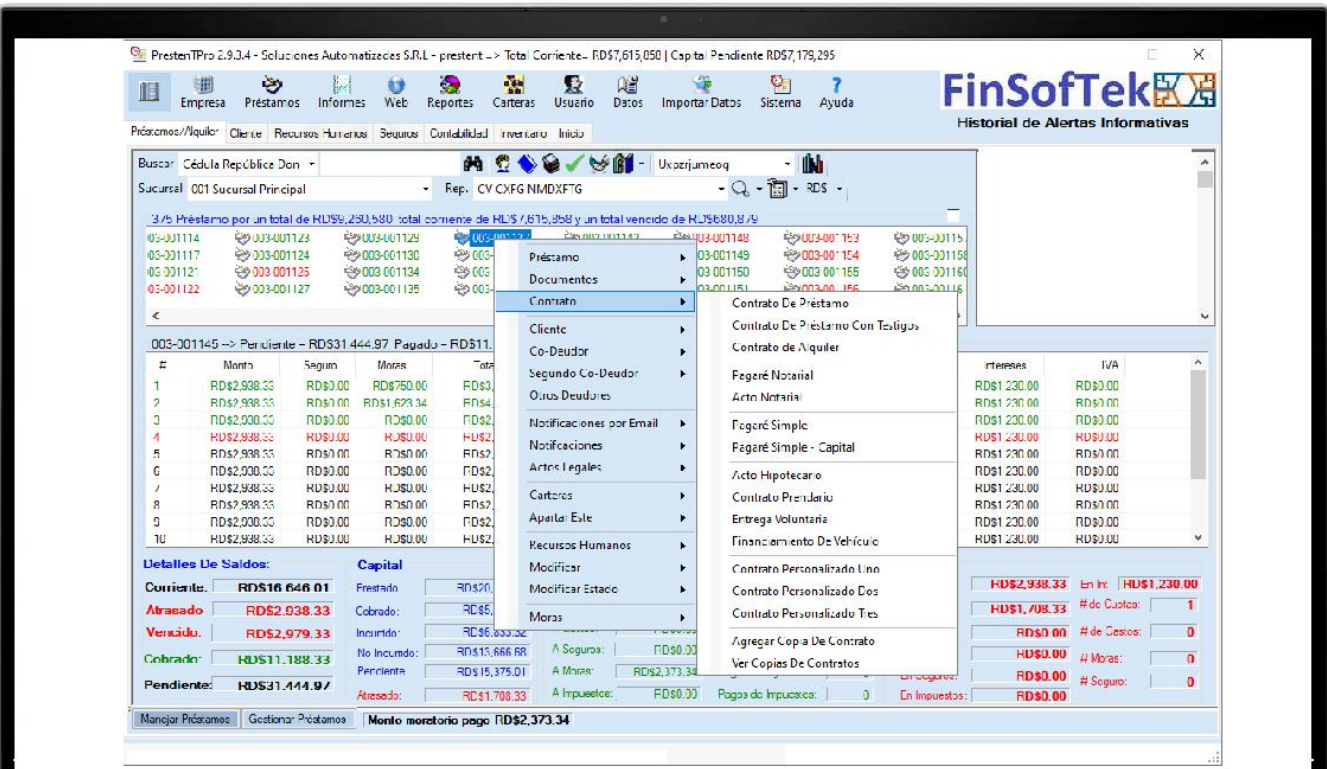

Módulo para la automatización de contratos: El sistema tiene varios módulos de contrato, los cuales se pueden acceder desde el menú contextual del préstamo, Contratos.

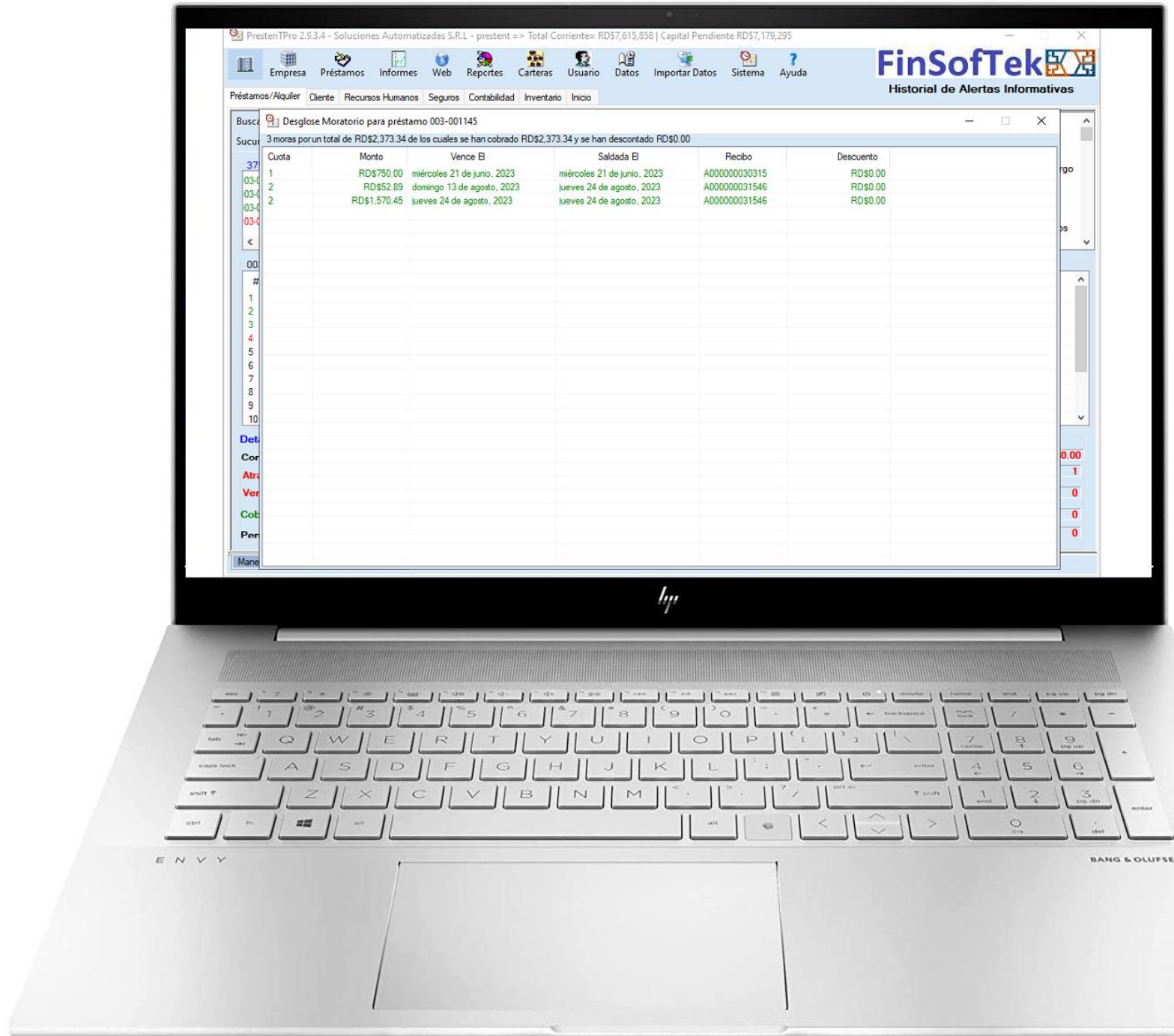

Módulos de Manejo de Mora, el sistema cuenta con varios módulos de Mora, un desglose y administración de moras, desde ese módulo se puede ver copia de recibos, lo que se ha cobrado de mora, descontar mora, se pueden eliminar Moras previas, desde otro modulo se pueden agregar moras, ese modulo se puede acceder desde la lista de cuotas o también se puede acceder desde el menú contextual del préstamo yendo a manejar moras, también desde el Módulo de Moras en las opciones desde el menú Empresa, opciones Moras se pueden programar los distintos parámetros que gobiernan la automatización de las mora y que al momento de gestionar el préstamo existen parámetros que se ingresan particularmente por cada préstamo que afectan el comportamiento del programa con relación a los cálculos moratorios.

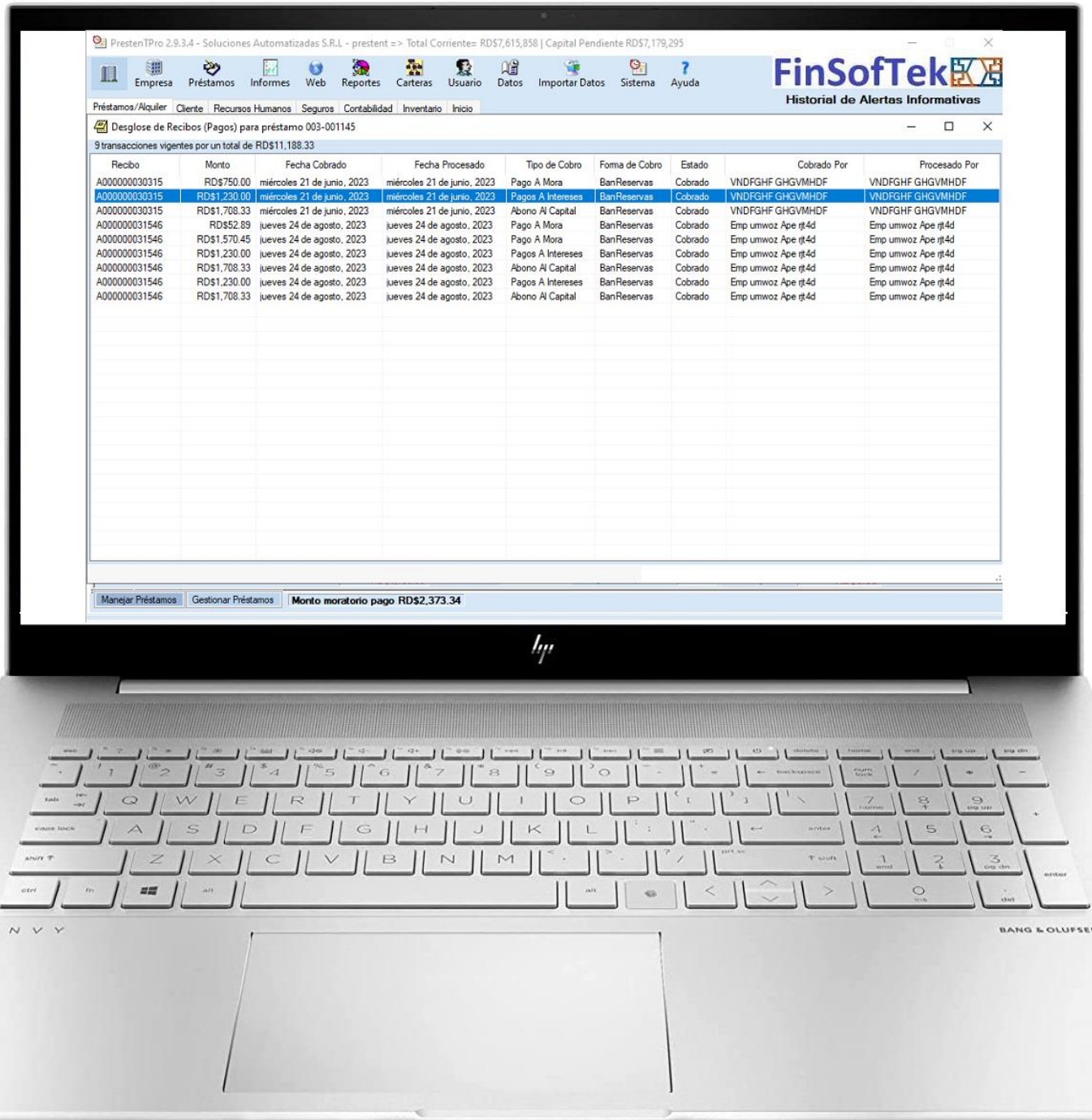

Módulo amplio para el manejo de pagos y recibos: en donde se puede ver un historial de los pagos ingresados a los préstamos que incluyen informaciones desde el número de recibo hasta la persona que ingreso el pago y otras informaciones por cada pago en donde se pueden modificar, anular recibo, reversar, se puede agregar una anotación al recibo directamente, se puede hacer algunos reportes directamente desde ese modulo, se puede también ver copias de recibos, reimprimir copias de recibos, en caso que haya una anulación o comentarios se puede ver directamente en la foto de recibo, quien anulo el recibo, cuando y los datos de quien lo anuló y si tiene algún otro comentario.

PrestenTPro 2.9.3.4 - Soluciones Automatizadas S.R.L. - prestent

Garantías proporcionadas por ARIBERQUI Zkcuewoz

Detalles (Sólo las casillas en negritas son mandatorias) Favor no utilizar signos de moneda para los valores. 26/9/2023 26/9/2023

Vehículos

Clase: Vehículos Carro Serie: FGHJSREDFJ

Unidad: Unidad Costo/Unidad: 25000.00 Marca: Tesla

Condición: Nuevo Km: 1.00 Año: 2023 Modelo: Model X

Valor: 25000.00 Color: Blanco Placa: F56FGIU

Matricula: FGUEW45IUIY Chasis: BJE45FTHJK65U

Ubicación

La descripción que desea agregar a los contratos de préstamo. Vacio para que no salga en los contratos. [Crear Descripción](#)

Carro, Marca Tesla, Modelo Model X, Serie FGHJSREDFJ, Color Blanco, Placa F56FGIU, Matricula FGUEW45IUIY valorado en RD\$25,000.00 basado en una condición tasada como Excelente y las circunstancias del mercado corrientes a la fecha.

Producto

Cantidad	Producto	Condición	Valor/Unidad	Total
1.00	Carro, Marca Tesla, Modelo Model X, Serie FGHJSREDFJ, Color Blanco, Placa F56FGIU, Matricula FGUEW45IUIY valorado en RD\$25,000.00	Excelente	RD\$25,000.00	RD\$25,000.00

Editar Garantía

Documentos

Estado

Añadir Clase

Editar Clase

Cambiar Fecha

Añadir Foto

Añadir Documento

Revisar Fotos

Revisar Documentos

Módulo para administrar artículos de Garantía o que sirven de respaldos de soporte de préstamos donde se pueden ingresar informaciones de artículos, se pueden elegir distintas categorías de artículos también se pueden agregar nuevas categorías, el sistema automáticamente va adaptar los campos en base a la categoría elegidas o se pueden modificar los campos según sea necesario por el usuario una vez se agregan esas casillas el sistema automáticamente una discusión en donde se puede utilizar para un proceso de venta de artículos, se puede utilizar para los contratos de préstamos, actos de ventas de los artículos, facturación de los artículos, también se puede agregar en las garantías distintos documentos o fotos según sea necesario dependiendo por el usuario o por otro lado los artículos de garantía si son similares previamente se pueden cargar en base a las garantías previas o en base a otro cliente previo que tenga la garantía en caso que se valla hacer prestamos grupales o de múltiples codeudores de 2 o 3 codeudores.

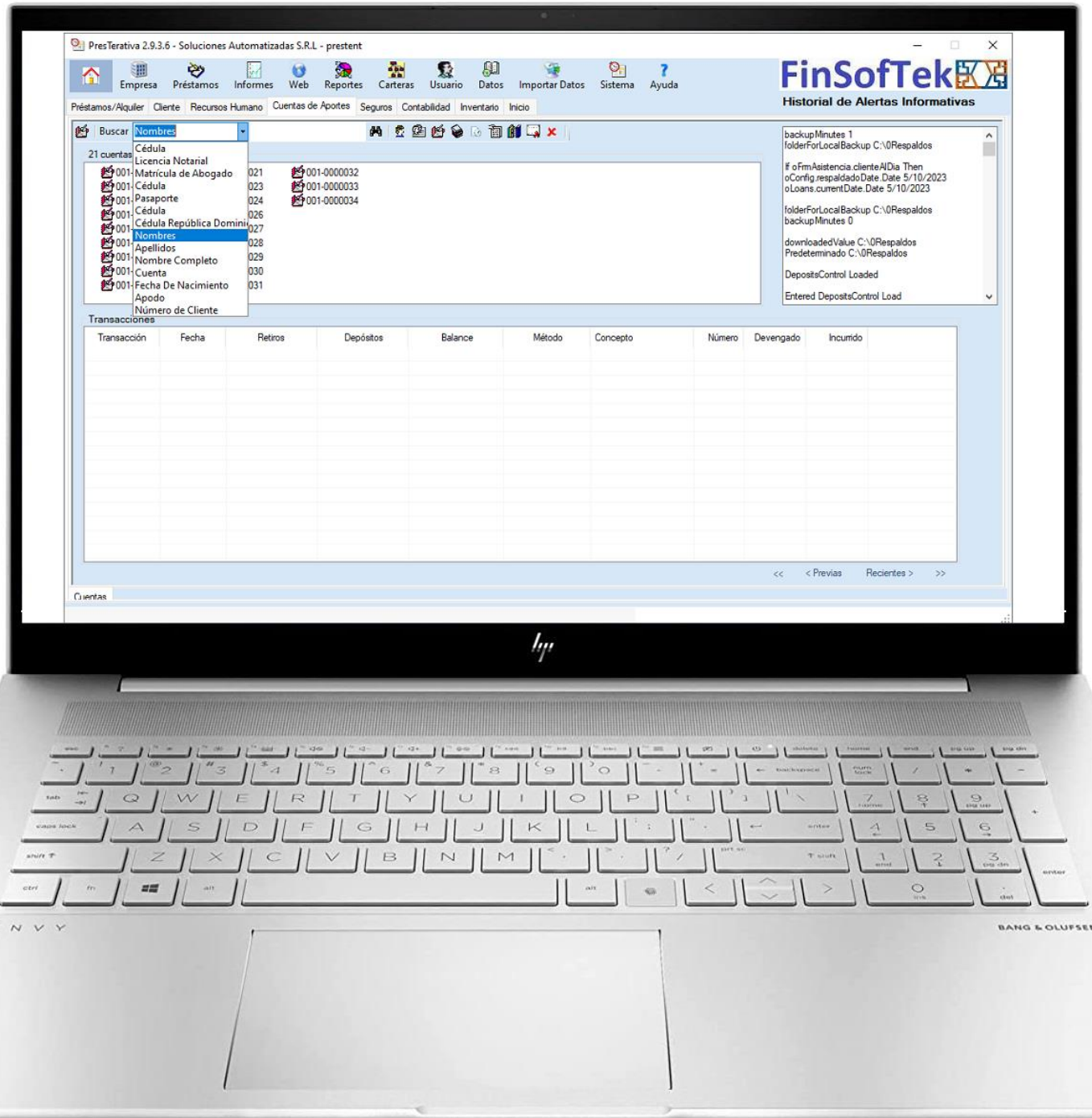

Módulo para la navegación y búsqueda de cuentas: en base a distintos parámetros de búsqueda como: Nombres, Apellidos, Número de cuentas etc. y se puede navegar cuentas previas, nuevas y activas.

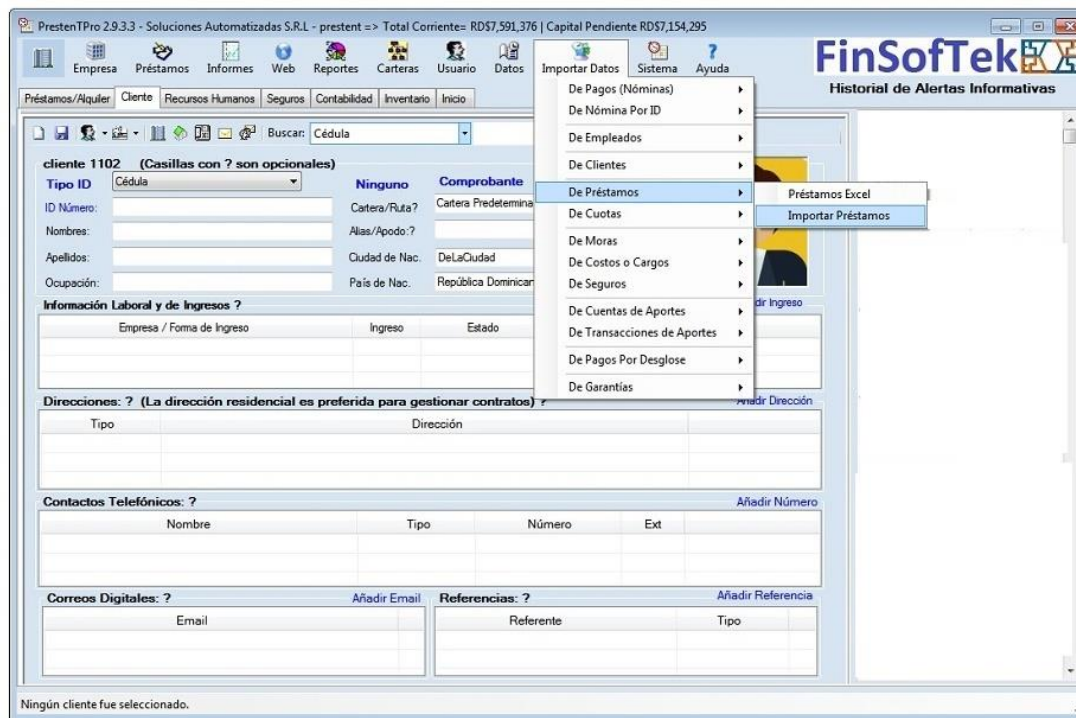

Módulo para importación de datos automatizados de Préstamos que se puede acceder desde el menú principal **Importar Datos**, en el que se encuentran varios submenús como **De Préstamos** el cual consiste en dos partes una plantilla de Excel de préstamos y el menú para importar los préstamos el cual requiere la plantilla de Excel llenada según las reglas del Excel. En este mismo formato existen otra variedad de funciones que le permite la automatización de ingresar varios tipos de datos.

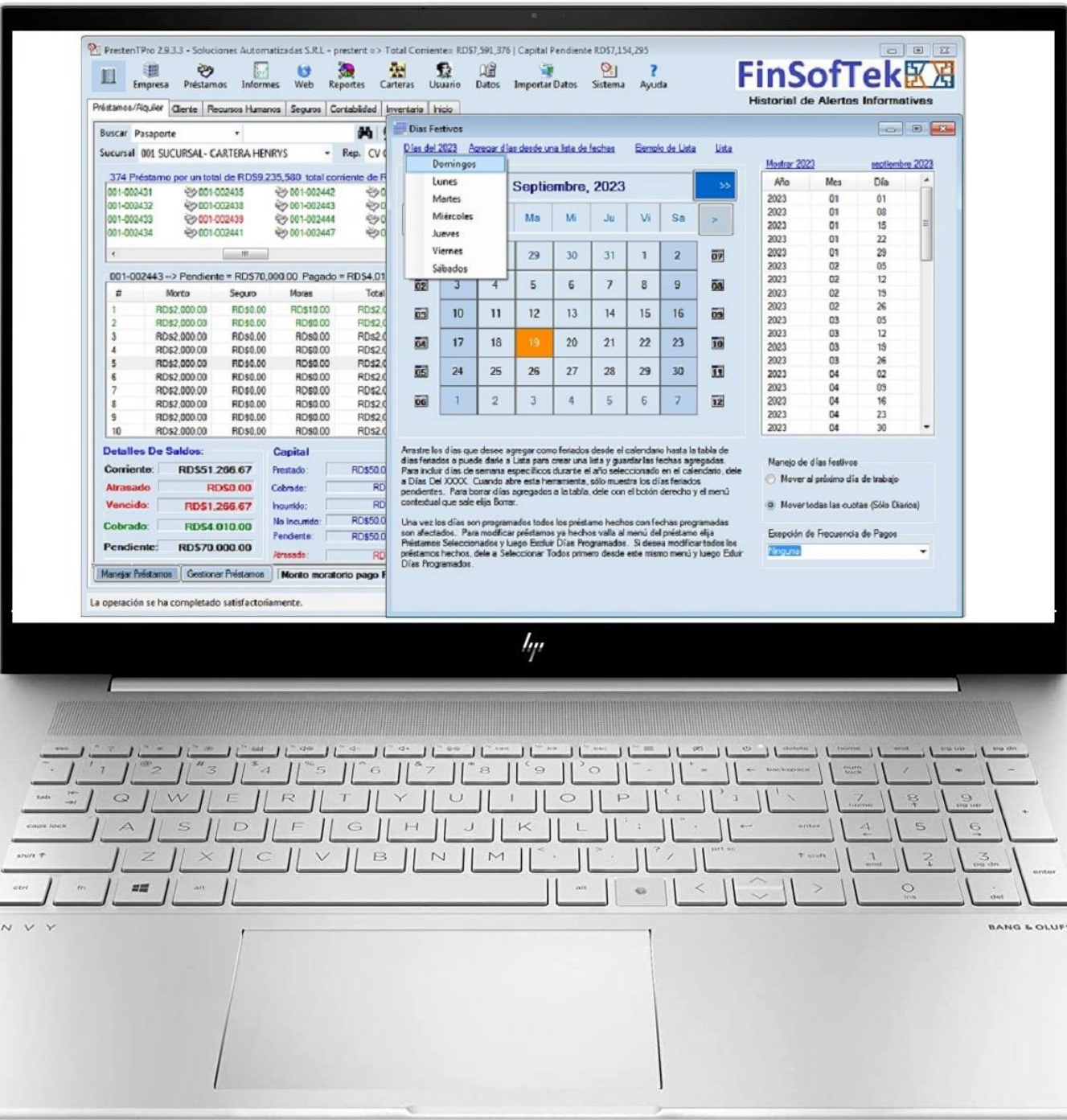

Módulo para programación de días Festivos: de tal forma que en el sistema sepa que en esos días no se van a vencer cuotas, en ese módulo se pueden omitir frecuencia de pagos, o se puede programar. En el caso de los préstamos de frecuencia diaria o pagos diarios se puede programar como se maneja. Ej. si se juntan los pagos al próximo día o si se prolonga el termino para ponerlo al final del término cada día que está programado.

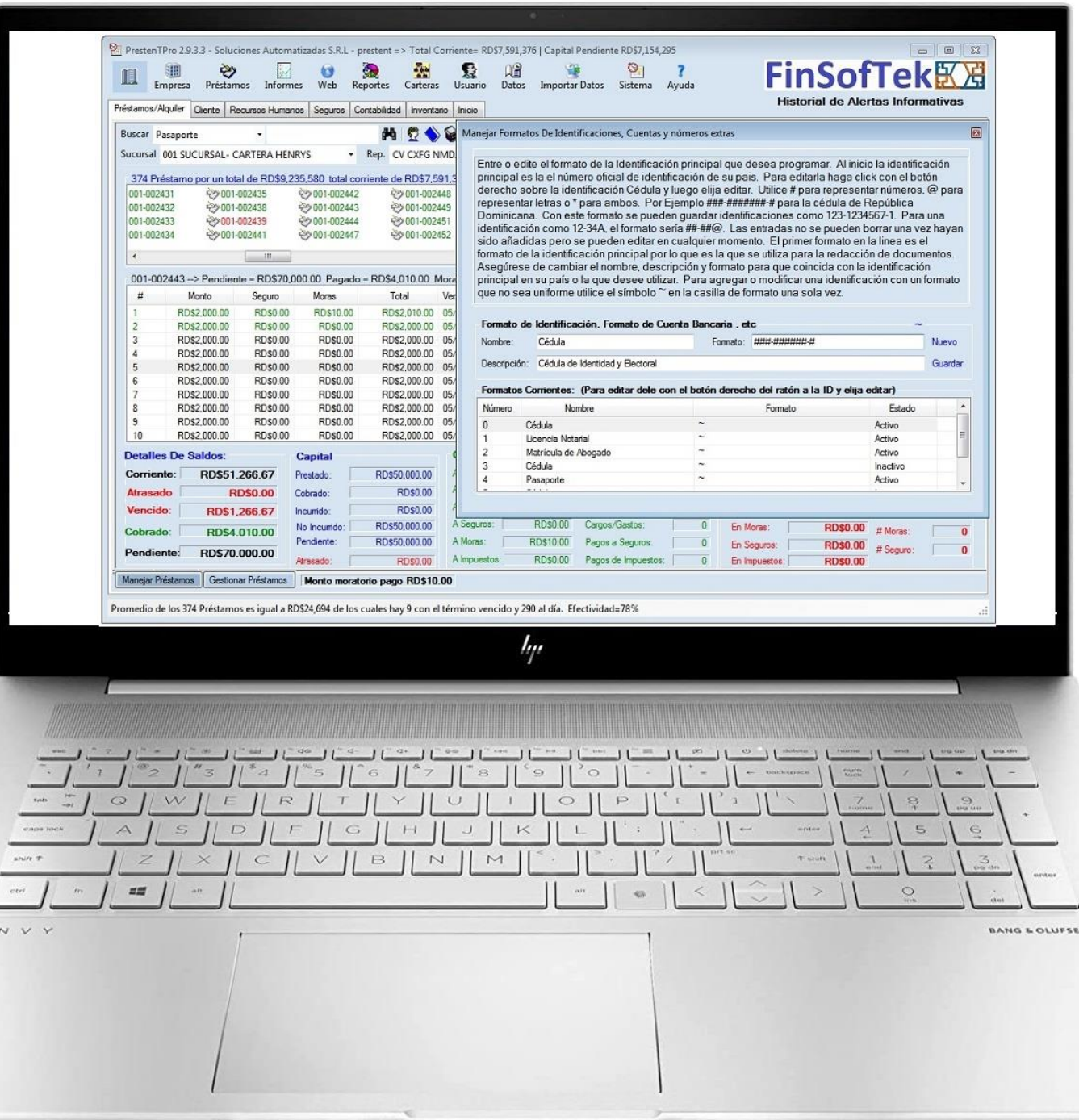

Módulo para definir tipos de Identificaciones como lo son: Pasaportes, cédulas o cualquier otro tipo de identificación, cuenta, o número que desee agregar, y desee utilizar para realizar búsquedas en los módulos de clientes, navegación de clientes o módulo de recursos humanos.

PrestenTPro 2.9.3.3 - Soluciones Automatizadas S.R.L. - prestent => Total Corriente: RD\$7,591,376 | Capital Pendiente RD\$7,154,295

FinSoftek
Historial de Alertas Informativas

Préstamos/Aguilar Cliente Recursos Humanos Seguros Contabilidad Inventario Inicio

Buscar: Pasaporte

Sucursal: 001 SUCURSAL- CARTERA HENRYS Rep. C

374 Préstamo por un total de RD\$9,235,580 total corriente de

#	Monto	Seguro	Moras	Tc
1	RD\$2,000.00	RD\$0.00	RD\$10.00	RD\$
2	RD\$2,000.00	RD\$0.00	RD\$0.00	RD\$
3	RD\$2,000.00	RD\$0.00	RD\$0.00	RD\$
4	RD\$2,000.00	RD\$0.00	RD\$0.00	RD\$
5	RD\$2,000.00	RD\$0.00	RD\$0.00	RD\$
6	RD\$2,000.00	RD\$0.00	RD\$0.00	RD\$
7	RD\$2,000.00	RD\$0.00	RD\$0.00	RD\$
8	RD\$2,000.00	RD\$0.00	RD\$0.00	RD\$
9	RD\$2,000.00	RD\$0.00	RD\$0.00	RD\$
10	RD\$2,000.00	RD\$0.00	RD\$0.00	RD\$

001-002431 001-002435 001-002442
001-002432 001-002438 001-002443
001-002433 001-002439 001-002444
001-002434 001-002441 001-002447

001-002443 -> Pendiente = RD\$70,000.00 Pagado = RD\$4,000.00

Encargados

1) Elegir Sucursal para asignar encargados de firmar contratos

Encargados Autorizados para firmar contratos de préstamos

2) Empleados (Una vez seleccione la sucursal, arrastre el nombre del empleado deseado a la casilla "Encargados Autorizados...")

CV CXFG NMDXFTG Emp umwoz Ape g4d Nolan
DFGJDFGYJGFJK TRHGRJHJDSF GFHJDTB CBXZFCBV SCBC
Emp ewgryq Ape btl7m NDFTHS CGNGFHJDF VNDP
Emp kcmep Ape hajt NHDFTHS GYJGHMFCTHS XCBX

Detalles De Saldos:

Corriente: RD\$51,266.67 Prestado: RD\$0.00
Atrasado: RD\$0.00 Cobrado: RD\$0.00
Vencido: RD\$1,266.67 Incumplido: RD\$0.00
Cobrado: RD\$4,010.00 No Incumplido: RD\$0.00
Pendiente: RD\$70,000.00 Pendiente: RD\$50,000.00
Atrasado: RD\$0.00 A Impuestos: RD\$0.00 Pagos de Seguros: 0 En Seguros: RD\$0.00 # Seguro: 0
A Impuestos: RD\$0.00 Pagos de Impuestos: 0 En Impuestos: RD\$0.00

Manejar Préstamos Gestionar Préstamos Monto moratorio pago RD\$10.00

Promedio de los 374 Préstamos es igual a RD\$24,694 de los cuales hay 9 con el término vencido y 290 al día. Efectividad: 78%

Módulo para Encargados de Firmas el cual permite programar en el sistema cuales son las personas que pueden firmar los documentos: de préstamos o cualquier otro documento se puede acceder desde el menú **Empresa, Encargado.**

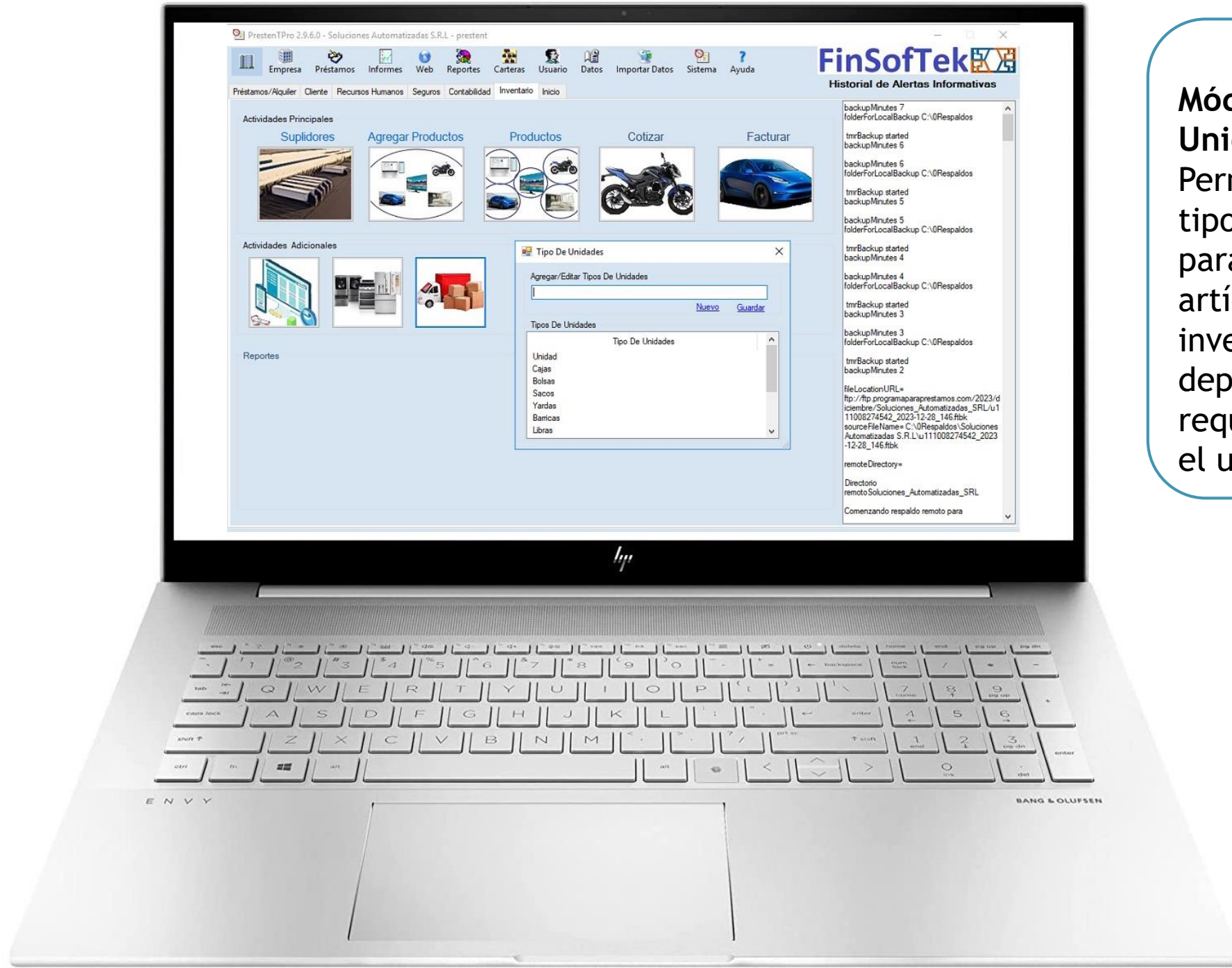

Módulo Tipo de Unidades
Permite elegir el tipo de Unidad para la venta de artículos en el inventario dependiendo del requerimiento por el usuario.

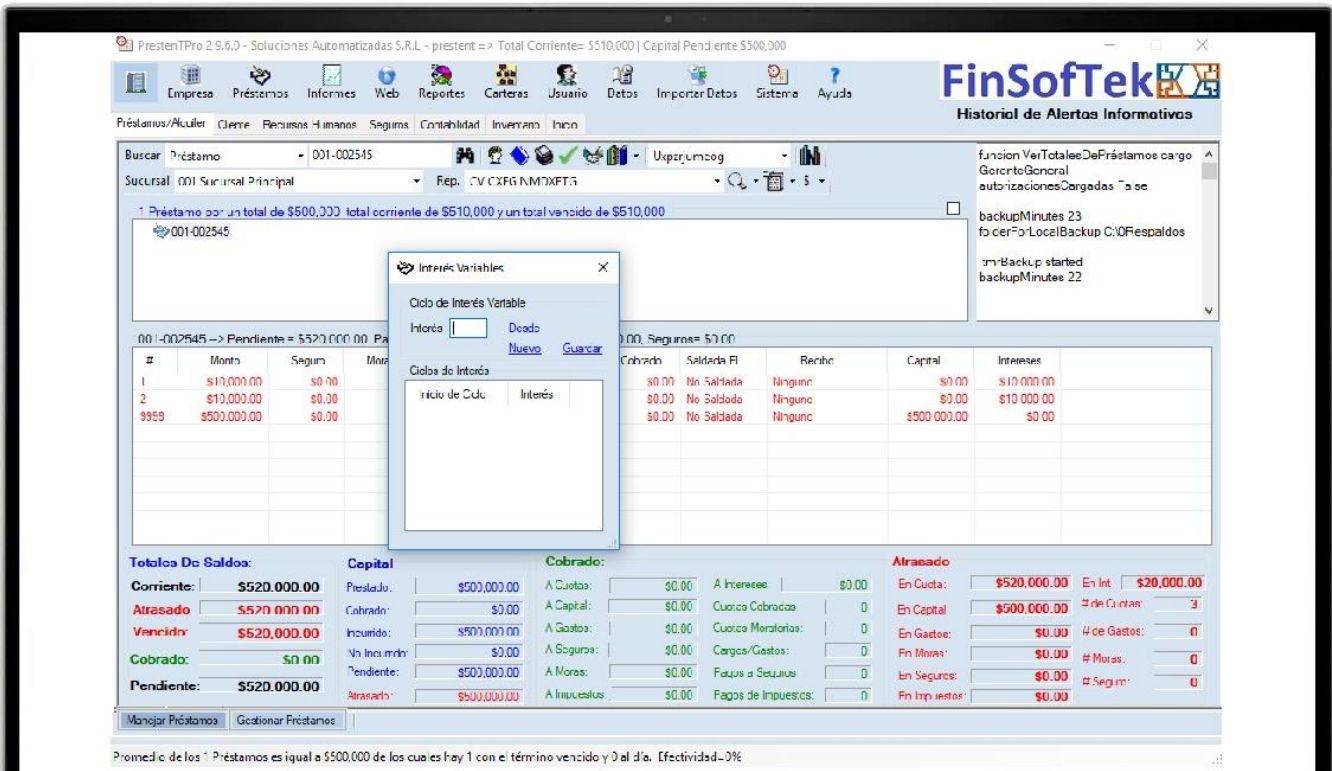

Módulo de Interés Variable.

En este módulo nos permite agregar un interés variable a un préstamo que fue gestionado con el método de cálculo capital pendiente, lo podemos hacer desde el préstamo clic derecho préstamo opción ciclos de intereses.



Módulo de Solicitudes web. Con la cual el sistema crea una página web automatizada que les permite recibir solicitudes mediante la web. Podemos acceder desde el menú del sistema, opción web, Crear Página de Internet.



Módulo de Cargar Solicitudes web el cual le permite cargar las solicitudes que hayan sido llenadas mediante la web y una vez cargadas las puede aprobar o declinar. Si son aprobadas, el sistema automáticamente agregar el perfil del cliente a la base de datos. Podemos acceder desde el menú del sistema, opción web, cargar solicitudes.

Solicitar Préstamo

FinSoftTek

Monto:*

Tipo de Préstamo:

Negociante



Información Personal

Nombres:*

Género:*

Femenino



Apellidos:*

Estado Civil:*

Soltero(a)



Apodo:

Cédula(ID):*

Dirección* y Contactos&

Celular:

Tel Hogar:

Ciudad:

Tel Laboral:

Provincia:

8:45 1620 56%

Dirección* y Contactos&

Ciudad:

Provincia:

Email:

Celular:

Tel Hogar:

Tel Laboral:

Información Laboral/Ingreso

Fuente de Ingreso:*

Cargo:

Supervisor /Jefe:

Ciclo de Ingreso:*

Monto de Ingreso:*

Diario

Módulo Web API por el cual podemos acceder a múltiples funciones del sistema de forma digital automatizada con una interfaz web que puede ser creada por el usuario o por Finsoftek.

Módulo ProidR el cual permite múltiples operaciones en campo en tiempo real como hacer cobros, consultas o agregar seguimientos, consultar historial de pagos, consultar saldos, entre otras operaciones de campo

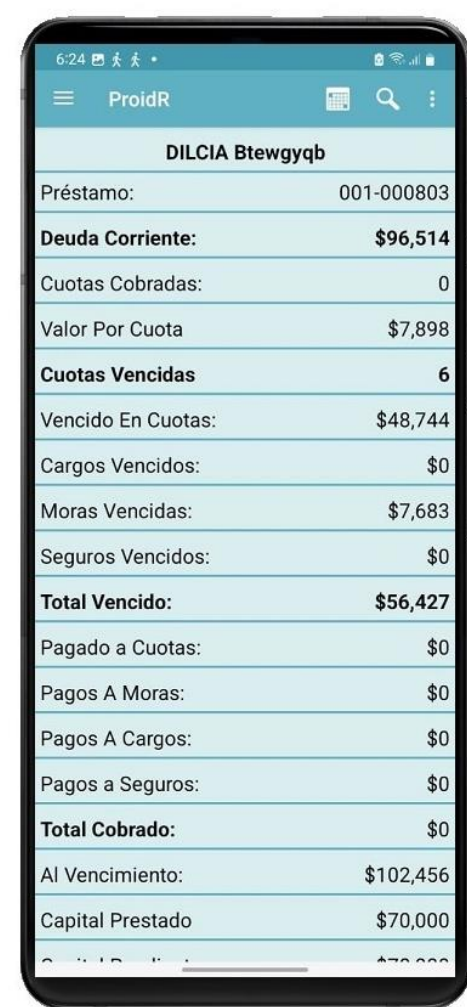
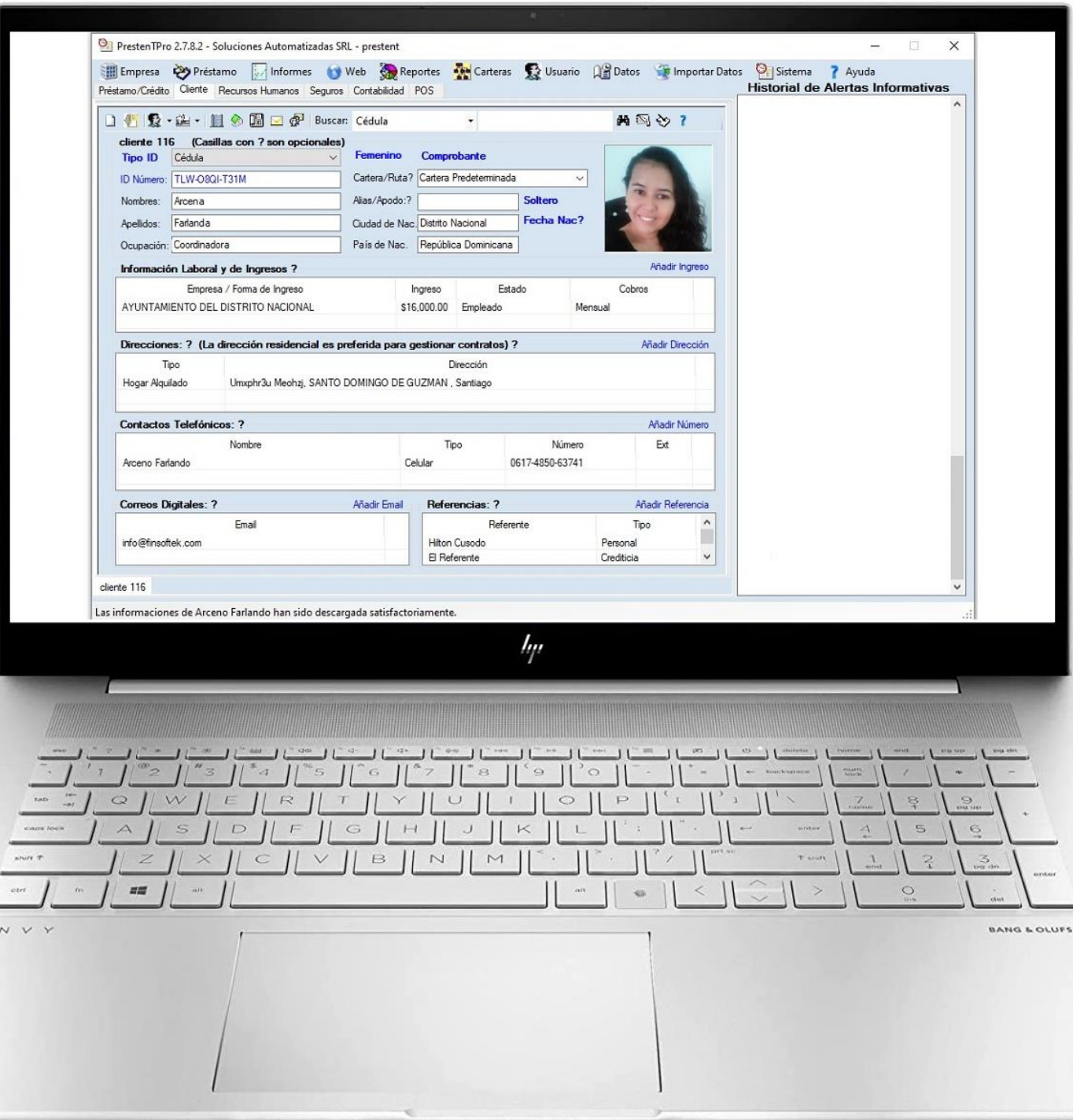

Módulo de facturación que permite facturaciones al contado y facturaciones financieras de las cuales el sistema automáticamente crea la base del préstamos. Esto permite una fácil creación del financiamiento al cual le adjunta automáticamente la mercancía(s) como garantías para respaldo del financiamientos.

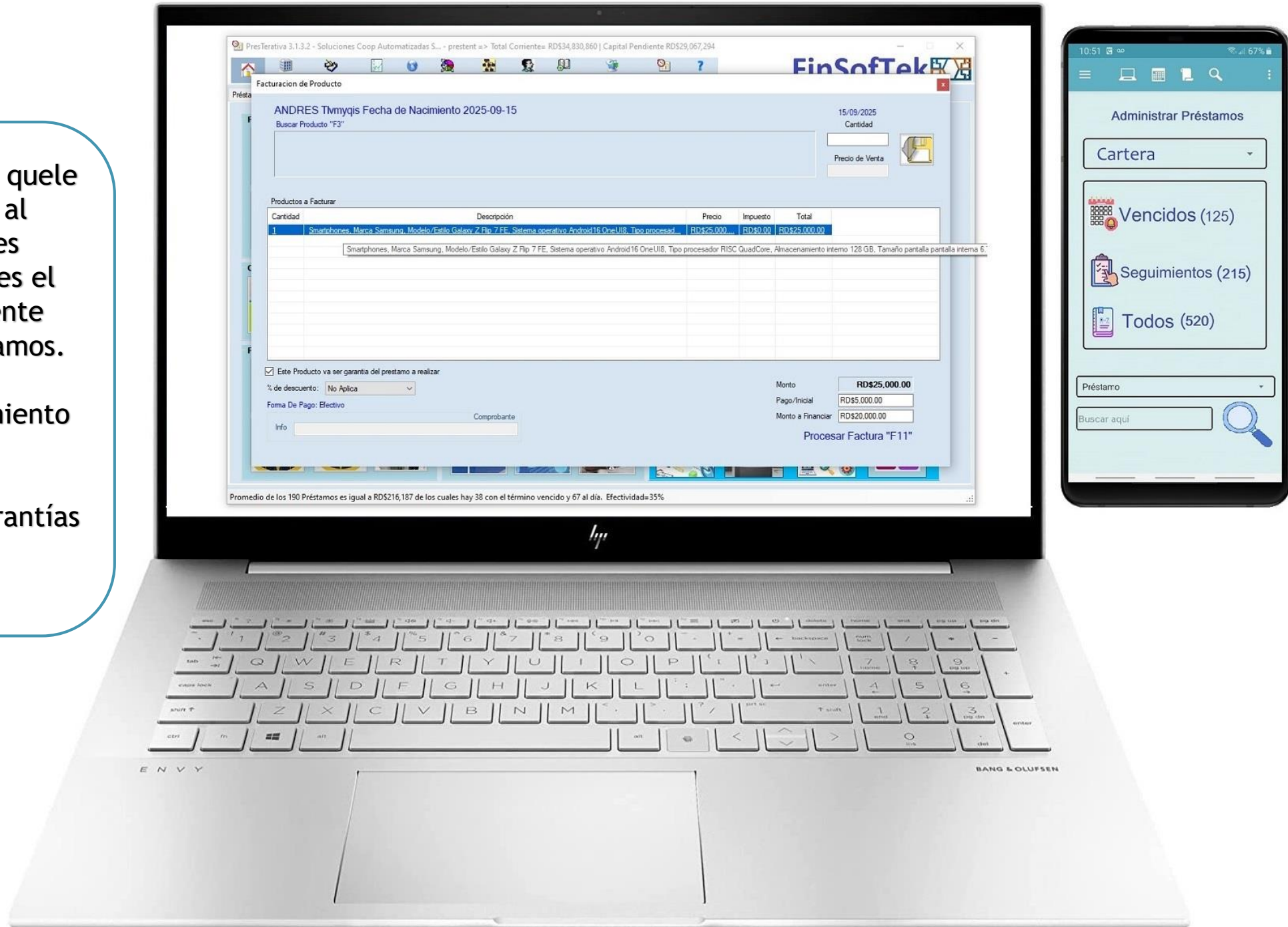

Módulo de manejo de facturas que facilita la búsquedas y manejo de facturas creadas.

PresTerativa 3.1.3.2 - Soluciones Coop Automatizadas S... - prestant => Total Corriente= RD\$34,830,860 | Capital Pendiente RD\$29,067,294

Desglose de Facturas desde 15/9/2025 hasta 15/9/2025

Buscar Cédula 15/ 9/2025 15/ 9/2025

Desglose de Facturas

Factura	Fecha	Nombre del Cliente	Monto Facturado	Monto Financiado	Monto Cobrado	Forma de Pago	Procesado Por
F00000001	15/09/2025	ANDERSON Skunmphr	RD\$25,000.00	RD\$25,000.00	5,000.00	Efectivo	Empleado dos Ape fph8k

Ver Copia de Factura
Comprobante de Pago
Imprimir Reporte
Acto Venta Definitivo
Préstamo Relacionado
Anular Factura

Detalle de Factura

Cantidad	Artículo	Descripción	Monto x Unidad	IVA	SubTotal
1.00	Android 16 On...	Smartphones, Marca Samsung, Modelo/Estilo Galaxy Z Flip 7 FE, Sistema operativo Android 16 OneUI8, Tipo proc...	RD\$25,000.00	RD\$0.00	RD\$25,000.00

El préstamo 001-001015 ha sido guardado satisfactoriamente.

6:24 5G

ProidR

DILCIA Btewgyqb

Préstamo: 001-000803

Deuda Corriente: \$96,514

Cuotas Cobradas: 0

Valor Por Cuota \$7,898

Cuotas Vencidas 6

Vencido En Cuotas: \$48,744

Cargos Vencidos: \$0

Moras Vencidas: \$7,683

Seguros Vencidos: \$0

Total Vencido: \$56,427

Pagado a Cuotas: \$0

Pagos A Moras: \$0

Pagos A Cargos: \$0

Pagos a Seguros: \$0

Total Cobrado: \$0

Al Vencimiento: \$102,456

Capital Prestado \$70,000

Módulo para la búsqueda y manejo de mercancías.

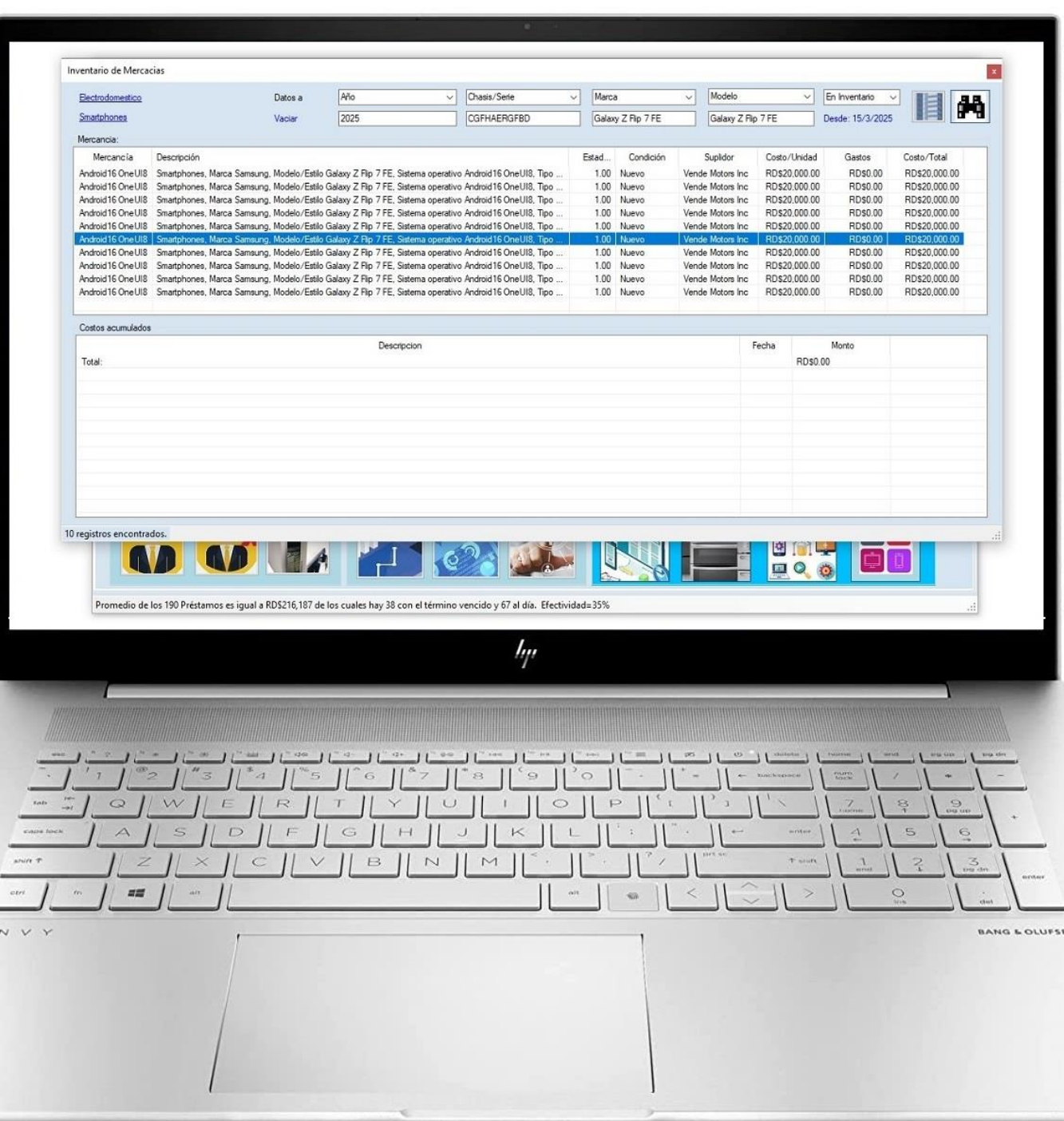

Módulo para manejar y agregar marcas de mercancías.



Módulo para agregar o editar datos de mercancías.

4:31



 ProidR   

Préstamo:

001-000495

Total A Cobrar :

100.0

COBRAR

Monto a Cuotas:

Monto a Cargos:

Pagos A Moras:

Monto a Seguros:

Forma de Abono:

Pago Normal

1

2

3



4

5

6

Sig.

7

8

9

.

0

/

Módulo para agregar o editar datos de múltiples mercancías.

Preservativa 3.1 Mercancias

Detalles (Sólo las casillas en negritas son mandatorias) Favor no utilizar signos de moneda para los valores.

Factura/Pedido: F5U83 15/9/2025

Sucursal-Sede Uno

Características de la Mercancia

Marca: Samsung Modelo/Estilo: Galaxy Z Flip 7 FE

Sistema operativo: Android15 OneUI8 Tamaño pantalla: pantalla interna 6.7" Dynamic AMOLED 120Hz

Tipo procesador: RISC QuadCore Cámara trasera: trasera 50MP+12MP

Memoria RAM: 8GB RAM Capacidad batería: 4000mAh

Almacenamiento interno: 128 GB Conectividad: BlueTooth/WiFi

Características predefinidas del modelo Galaxy Z Flip 7 FE

8GB RAM, 128-256GB ROM, batería 4000mAh, Android15 OneUI8, pantalla interna 6.7" Dynamic AMOLED 120Hz 1080x2640, externa 3.4" AMOLED, trasera 50MP+12MP, frontal 10MP.

Condición: Nuevo # 1.00

Color: BLANCO Valor: 20000.00

Año: 2025 Precio de Venta: 25000.00

Serie/Chasis: CGFHAERGFB

Opciones de Descuento

Uno: 5.0% Desc 2: 10.0% Desc 3: 20.0%

La descripción completa de la mercancía.

Smartphones, Marca Samsung, Modelo/Estilo Galaxy Z Flip 7 FE, Sistema operativo Android15 OneUI8, Tipo procesador RISC QuadCore, Almacenamiento interno 128 GB, Tamaño pantalla pantalla interna 6.7" Dynamic AMOLED, Cámara trasera trasera 50MP+12MP, Capacidad batería 4000mAh, Conectividad BlueTooth/WiFi, 8GB RAM, 128-256GB ROM, pantalla interna 6.7" Dynamic AMOLED 120Hz 1080x2640, externa 3.4" AMOLED, trasera 50MP+12MP, frontal 10MP, color Blanco, serie/chasis CGFHAERGFB Precio de Venta de RD\$25,000.00 basado en una condición tasada como Nuevo y las circunstancias del mercado corrientes a la fecha del 15/9/2025

Producto

Cantidad	Condición	Valor/Unidad	Total	Serie/Chasis	Mercancia
1.00	Nuevo	RD\$20,000.00	RD\$20,000.00	CGFHAERGFB	Smartphones, Marca Samsung, Modelo/Estilo Galaxy Z Flip 7 FE
1.00	Nuevo	RD\$20,000.00	RD\$20,000.00	CGFHAERGFB	Smartphones, Marca Samsung, Modelo/Estilo Galaxy Z Flip 7 FE
1.00	Nuevo	RD\$20,000.00	RD\$20,000.00	CGFHAERGFB	Smartphones, Marca Samsung, Modelo/Estilo Galaxy Z Flip 7 FE
1.00	Nuevo	RD\$20,000.00	RD\$20,000.00	CGFHAERGFB	Smartphones, Marca Samsung, Modelo/Estilo Galaxy Z Flip 7 FE
1.00	Nuevo	RD\$20,000.00	RD\$20,000.00	CGFHAERGFB	Smartphones, Marca Samsung, Modelo/Estilo Galaxy Z Flip 7 FE
1.00	Nuevo	RD\$20,000.00	RD\$20,000.00	CGFHAERGFB	Smartphones, Marca Samsung, Modelo/Estilo Galaxy Z Flip 7 FE
1.00	Nuevo	RD\$20,000.00	RD\$20,000.00	CGFHAERGFB	Smartphones, Marca Samsung, Modelo/Estilo Galaxy Z Flip 7 FE
1.00	Nuevo	RD\$20,000.00	RD\$20,000.00	CGFHAERGFB	Smartphones, Marca Samsung, Modelo/Estilo Galaxy Z Flip 7 FE

Promedio de los 190

10:51 67%

Administrar Préstamos

Cartera

Vencidos (125)

Seguimientos (215)

Todos (520)

Préstamo

Buscar aquí

Módulo para manejar y agregar subcategorías y las definiciones de los campos relacionados con las mismas.

PresTertiva 3.1.3.2 - Soluciones Coop Automatizadas S... - prestent => Total Corriente RD\$34,830,860 | Capital Pendiente RD\$29,067,294

FinSoftTek
Historial de Alertas Informativas

Préstamos/Alquiler Cliente Recursos Humanos Cuentas de Aportes Seguros Contabilidad Inventario Inicio

Subcategorías De Mercancías

Nueva SubClase (SubCategoria)
Smartphones

SubClases de Electrodomestico

Subcategorias

Smartphones
Teléfonos
Tablets
Laptops
Computadores de escritorio

Nombre de casillas según la subcategoría en las ventanas de Mercancías y Garantías

Casilla1	Sistema operativo	<input type="checkbox"/>	Casilla5	Tamaño pantalla
Casilla2	Tipo procesador	<input type="checkbox"/>	Casilla6	Cámara trasera
Casilla3	Memoria RAM	<input type="checkbox"/>	Casilla7	Capacidad batería
Casilla4	Almacenamiento interno	<input type="checkbox"/>	Casilla8	Conectividad

El préstamo 001-001015 ha sido guardado satisfactoriamente.

6:24 ProidR

DILCIA Btewgyqb

Préstamo:	001-000803
Deuda Corriente:	\$96,514
Cuotas Cobradas:	0
Valor Por Cuota	\$7,898
Cuotas Vencidas	6
Vencido En Cuotas:	\$48,744
Cargos Vencidos:	\$0
Moras Vencidas:	\$7,683
Seguros Vencidos:	\$0
Total Vencido:	\$56,427
Pagado a Cuotas:	\$0
Pagos A Moras:	\$0
Pagos A Cargos:	\$0
Pagos a Seguros:	\$0
Total Cobrado:	\$0
Al Vencimiento:	\$102,456
Capital Prestado	\$70,000

Módulo para agregar
suplidores de mercancías.

PresTerativa 3.1.3.2 - Soluciones Coop Automatizadas S... - present

FinSoftTek

Historial de Alertas Informativas

Préstamos/Aquiler Módulos Videos De Entrenamientos

Crear/Editar Suplidor

Suplidor: Vende Motors Inc

Contacto: Encargado

Direcciones:

Tipo	Dirección
Laboral	Calle 6 número 34 Urbanización Las Colinas, Santiago De Los Caballeros, Santi...

Contatos Telefónicos: ?

Tipo	Número	Ext
Laboral	809-555-5555	3254

Correos Digitales: ?

Email
info@finsoftek.com

Guardar

11:34 91%

ProidR

Depósitos

001-0000001

Balance: 15800.00

55

Depósitos de Fondos

Comentario



Módulo para definir los tipos de cuentas para los aportes/depósitos y retiros de los socios. Además permite la conexión de cuentas de contabilidad para los soportes contables.

FinSoftTek

Historial de Alertas Informativas

Préstamos/Alquiler Cliente Recursos Humano Cuentas de Aportes Seguros Contabilidad Inventario Inicio

Módulos

Videos De Entrenamientos

Tipo de Cuenta

Tipo de Cuenta Tasa Cuenta Contabilidad

Ahoro 3.0000 200.01.002

☐ Certificado Depósito a Término

Descripción

False

Tipos de Cuenta Activos Inactivos

	Tipo de Cuenta	Tasa	Cont. Cuenta	Estado
Socio		3.00...	200.01.001	Activo
Ahoro		3.00...	200.01.002	Activo
Comente		3.00...	200.01.003	Activo
Certificado De Depósito		3.00...	200.01.004	Activo
Aportes		3.00...	200.01.005	Activo
Ahoro Programado		3.00...	200.01.006	Activo

3:32

ProidR

10000 Cargos/Gastos

13/11/22

Amortiza.. Mensual

12 5

CALCULAR

Meses: 12.0000 Total: 13539

#	Pagos	Fecha	Capital	Interés
1	1128	13/12/22	628	500
2	1128	13/01/23	659	469
3	1128	13/02/23	692	436
4	1128	13/03/23	727	401
5	1128	13/04/23	763	365
6	1128	13/05/23	802	326
7	1128	13/06/23	842	286
8	1128	13/07/23	884	244

Módulo para editar y agregar tipos de mercancías y las definiciones de los campos asociados con las mismas. Esto le permite una fácil categorización y organización de mercancías.

FinSofTek

Historial de Alertas Informativas

Préstamos/Alquiler Cliente Recursos Humanos Cuentas de Aportes Seguros Contabilidad Inventario Inicio

Módulos

Videos De Entrenamientos

Tipos De Mercancías

Nueva Clase (Categoría)
Electrodomestico

Garantías Clases

Garantías Clase

Electrodomestico
Vehiculos
Equipos Oficina
Inmuebles

Nombre de casilla según la categoría en las ventanas de Mercancías y Garantías (Remplazable por Subcategoría)

Casilla1		Casilla5	
Casilla2		Casilla6	
Casilla3		Casilla7	
Casilla4		Casilla8	

El préstamo 001-001015 ha sido guardado satisfactoriamente.

ProidR

Préstamo: 001-000495

Total A Cobrar: 100.0

COBRAR

Monto a Cuotas: 100

Monto a Cargos:

Pagos A Moras:

Monto a Seguros:

Forma de Abono: Pago Normal

1 2 3

4 5 6

7 8 9

0 .

Sig.